burda
EVRENSEL MODA
Sayı 2019/12 ARALIK
12.00 TL.

burda

ISSN 1301-9732
9 771301 973003
K.K.T.C. 15.00 TL.

ABİYE ZAMANI
Elegan elbiseler, bluzlar ve diğerleri... Yılın en güzel günleri için 34-52 beden modeller

92-122
bedenlerde kız çocukları da anneleri kadar şık olacak!

AYIN MODELİ
Muhteşem bir kimono bluz

RETRO
Feminen anvelop tarzda lame elbise

2020'yi daha şık geçirmenizi sağlayacak dikişi kolay, çok özel tasarımlar...

Modada KIŞ TRENDLERİ

DİKİŞ OKULU
Romantik bir elbise, usta işi bir blazer

CEKET VE ETEK YIRTMACI NASIL ÇALIŞILIR?

Kumaş Fırsatı

TÜRKİYE'NİN EN BÜYÜK KUMAŞ SİTESİ

PFAFF PASSPORT 3.0

DİKİŞ MAKİNESİ ALANA TOPLAM

500 TL DEĞERİNDE HEDİYE;

kumasfirsati.com 'da

PFAFF
PASSPORT 3.0
DİKİŞ MAKİNESİ

TÜM HEDİYELERLE BERABER

SADECE
2.700₺

3 METRE
SİYAH RENK KAŞE KUMAŞ

2 METRE
SAFRAN RENK PAMUK GABARDİN KUMAŞ

3 METRE
SAKS RENGİNDE TRENÇKOT KUMAŞ

1 ADET TEKNİK ÇİZİM GEREÇLERİ SETİ
1 adet **Mektep Riga**, 1 adet **Kavadura**,
1 adet **Terzi Gönyesi**, 1 adet **Ön Riga**,
1 adet **Düz Riga**, 1 adet **Eğri Riga**

3 METRE
FUŞYA RENGİNDE KREP KUMAŞ

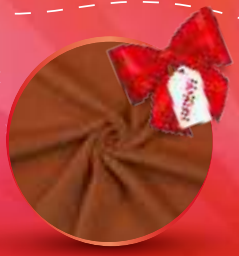

3 METRE
TARÇIN RENGİNDE ÖRME KUMAŞ

Bu kampanya 01.12.2019-30.12.2019 tarihleri arasında sadece **www.kumasfirsati.com** sitesinden yapacağınız alışverişlerde geçerlidir.
Kampanya stoklarla sınırlıdır.

WORLD AXESS +bonus card maximum

PEŞİN FİYATINA **VADE FARKSIZ** **6 TAKSİT**

KAPIDA ÖDEME

HER GÜN YENİ **KUMAŞLAR**
HER GÜN YENİ **FIRSATLAR**

facebook.com/Kumasfirsati
youtube.com/KumaşFırsatıcom
444 1 832
0535 108 57 07
instagram.com/kumasfirsati
kumasfirsati.com

EDİTO

Sportif bir kış

Kalın kapitoneler, dolgu lifleri, çeşit çeşit fermuar ve metal çıtçıtlarla bu sezonun kışlık giysileri 60'lı, 70'li yılların kayak modasını hatırlatıyor ve şehir hayatında güzel bir yer buluyor. Kumaş tercihlerinde öne çıkan net renkler kış günlerinin griliğini yumuşatıp, ısıtıyor. Her durumda vazgeçilmez olan sportif ve elbette çok rahat Retro parçalar Burda yorumlarıyla bu sayımızda karşınızda! Beğeneceğinizi umut ediyorum. Sayfaları çevirmeye başlamadan önce yorumlarınızla ilerlediğimizi biliyorsunuz, beklentilerinizi bize yazmaya lütfen devam edin.
Dikiş veya çeşitli el sanatları tutkunu Burda okurları olarak belediyelerin düzenlediği meslek edindirme kurslarına ne kadar ilgi gösterdiğinizi biliyoruz ve bundan büyük mutluluk duyuyoruz. Geçen sayımızda ilk olarak Bursa Büyükşehir Belediyesi-BUSMEK ile başladığımız tanıtım sayfalarımızda bu ay Konya Selçuklu Belediyesi var. Nitelikli eleman yetiştirerek istihdam ve iş gücü kazandıran bu kurslara veya sosyal tesislerde sunulan sportif faaliyetlere kesinlikle katılmanızı tavsiye ediyorum, size daha pek çok konuda iyi geleceğini göreceksiniz.
Güzel günlerde buluşalım.

ÖZGÜR ALEV TEZCANLI
YAYIN YÖNETMENİ
aozgurkaya@doganburda.com

burda patronları artık internette!
shop.burda.com.tr'den dilediğiniz modeli kopya çıkarmaya gerek kalmadan kumaşınıza uygulayıp, keyifle dikin.
shop.burda.com.tr

www.burda.com.tr
www.facebook.com/BurdaDergisi
www.twitter.com/BurdaDergi
www.instagram.com/burdaturkiye
https://www.youtube.com/BurdaDergisiTR

burda
YAYINCI DOĞAN BURDA DERGİ YAYINCILIK VE PAZARLAMA A.Ş.

İcra Kurulu Başkanı: **Cem M. Başar**
Yayın Yönetim Danışmanı: **Ferhan Kaya Poroy**
Yayın Yönetmeni (Sorumlu): **Özgür Alev Tezcanlı**
Görsel Yönetmen: **Selma Övet Berber**
Katkıda bulunanlar/Çeviri: **Gülderen Pamir**
Etkinlik ve Proje Direktörü: **Ali Erman İleri**
Ankara Temsilcisi: **Erdal İpekeşen**
Telefon: 0312 207 00 71

YÖNETİM
Üretim Planlama Direktörü
(Tüzel Kişi Temsilcisi): **Yakup Kurtulmuş**
Satış ve Dağıtım Direktörü: **Egemen Erkorol**
Finans Direktörü: **Didem Kurucu**

REKLAM
Reklam Grup Başkanı: **Nisa Aslı Erten Çokça**
Reklam Grup Başkan Yardımcısı: **Işıl Baysal Turan**
Satış Müdürü: **Beril Güroğlu Sözkesen**
Reklam Teknik Müdür: **Ayfer Kaygun Buka**
Telefon: 0212 336 53 61 - 62 Faks: 0212 336 53 91
Reklam Rezervasyon:
Telefon: 0212 336 53 00 - 57 - 59
Faks: 0212 336 53 92 - 93
Ankara Reklam Satış Koordinatörü: **Sezinur Balıkçıoğlu**
Ankara Reklam Satış Müdürü: **Beliz Balıbey**
Telefon: 0312 207 00 72 - 73
Reklam Hedef Sayfalar:
Telefon: 0212 336 53 70 - Faks: 0212 336 53 91
Bölgeler Reklam Satış Müdürü: **Dilek Ünlü**
Telefon: 0212 336 53 72 - Faks: 0212 336 53 91

ULUSLARARASI REKLAM SATIŞ TEMSİLCİLERİMİZ
ALMANYA:
Michael Neuwirth
T. +49 89 9250 3629 - michael.neuwirth@burda.com
AVUSTURYA/İSVİÇRE:
Christina Bresler
T. +43 1 230 60 30 50 - Christina.Bresler@burda.com
FRANSA/LUKSENBURG/BELÇİKA/HOLLANDA:
Marion Badolle-Feick
T. +33 1 72 71 25 24 - marion.badolle-feick@burda.com
İNGİLTERE/İRLANDA:
Jeannine Soeldner
T. +44 20 3440 58 32 - jeannine.soeldner@burda.com
ABD/KANADA/MEKSİKA:
Salvatore Zammuto
T. +1 212 884 48 24 - salvatore.zammuto@burda.com
YUNANİSTAN/PORTEKİZ/İSPANYA/HİNDİSTAN/ASYA:
Jessica Loose
T. +49 89 92 50 24 68 - jessica.loose@burda.com
İSKANDİNAV ÜLKELERİ:
Ulrik Brostrom T. +45 23 28 97 69 - ubr@jbmedia.dk

YÖNETİM YERİ: **Kuştepe Mah. Mecidiyeköy Yolu Cad. No:12 Trump Towers Kule 2 Kat: 21-22-23 34387 Şişli / İst.**
Telefon: **0212 410 32 00** Faks: **0212 410 35 81**
e-posta: burda@doganburda.com

BASKI: **Bilnet Matbaacılık ve Yayıncılık A.Ş. Dudullu Organize Sanayi Bölgesi 1. Cadde No:16 Ümraniye / İstanbul TELEFON: 0216 444 44 03 FAKS: 0216 365 99 07 - 08 www.bilnet.net.tr**
Dağıtım: **Turkuvaz Dağıtım Pazarlama A.Ş.**
Yayın Türü: **Yerel, süreli, aylık**
FIPP üyesidir.

DB Okur Hizmetleri Hattı: **0 212 478 0 300**
e-posta: okurhizmetleri@doganburda.com
DB Abone Hizmetleri Hattı: **0212 478 0 300 Faks: 0212 410 35 12-13**
abone@doganburda.com www.doganburda.com
Çalışma saatleri her gün saat 09.00-22.00 arasında hizmet verilmektedir.

burda Dergisi Doğan Burda Dergi Yayıncılık ve Pazarlama A.Ş. tarafından Verlag Aenne Burda &Co. lisansıyla T.C. yasalarına uygun olarak yayınlanmaktadır. burda Dergisinde yayımlanan yazı, fotoğraf, harita illüstrasyon ve konuların her hakkı saklıdır. İzinsiz, kaynak gösterilerek dahi alıntı yapılamaz.

Modellere toplu bakış

ÇOCUK MODASI Sf: 22

EKSTRA MODA Sf: 20

GÜNCEL MODA Sf: 60

KLASİK MODA Sf: 66

BÜYÜK BEDEN Sf: 28

TREND MODA Sf: 10

RETRO MODA Sf: 6

FOTOĞRAF: U2/ULI GLASEMANN. PRODÜKSİYONN: MARIANNE MUSSLER

Yeni yılda yeni Bindallı ile Hayallerinizin ötesine geçin

Elite 430
Piko ve nakış makinesi

Teknik Özellikler

- Yatay yatak sistemi ile kolay masura değiştirebilme
- Tek seferde ilik açma (8 farklı ilik seçeneği sunar.)
- Hafızada 403 adet piko deseni
- 4 gruptan oluşan hafıza kayıt sistemi
- Maksimum dikiş boyu 4.5 mm
- Maksimum Zigzag genişliği 7 mm
- Maksimum geri dikiş boyu 3.5 mm
- Otomatik durdurma / Otomatik kilitleme düğmesi
- Dişli düşürme sistemi
- Otomatik iplik takma sistemi
- Hız kontrol ayar sistemi
- Ayna görüntü dikişi (yatay simetri)
- Maksimum dikiş hızı 800 Devir/dk

Nakış Özellikleri

- Hafızada 40 nakış deseni
- Hafızada 97 yazı karakteri
- Kişisel desenlerinizi USB ile makinenize aktarın
- 90° tıklamalı döndürme sistemi
- 80 - 120% arasında ölçülendirme
- ileri geri dikiş sistemi
- Maksimum nakış çalışma alanı - 110 x 170 mm
- Nakış hızı 350 - 600 devir
- Nakış formatı: .zhs
- EZ converter program destekli
- Kasnak ölçüleri: 110mm x 170 mm / 100mm x 100mm

BV 250

D848-S4
Overlock

DM 211

bindalli®

www.bindalli.com.tr
(0216) 387 55 43 - (0216) 387 99 86

Retro model

Bu kadar mı havalı olur? Özel bir gece için daha iyi bir seçim olamaz!

ELBİSE
Beden 34 - 44
Bakır rengi, asimetrik kesim, feminen anvelop tarz, kum saati silueti: 50'li yılların gözdesi abiye elbise günümüzün de favorisi. Şal gibi omuzları saran yakası ve godeleriyle gerçekten tam bir diva modeli.

Kumaş: İpek lame

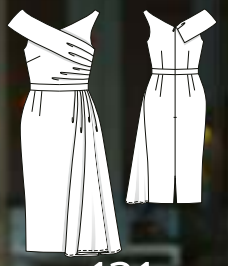

121

FOTOĞRAF: ADRIANO BRUSAFERRI (1); GETTY IMAGES (2); HERSTELLER

iğneden ipliğe, birbirinden güzel binlerce ürün

33.yıl

Türkiye'nin en büyük online Tuhafiye mağazası

hobisitesi.com 'da...

KAPIDA NAKİT ÖDEME | EV SSL Güvenli Alışveriş | eXpress | VISA | MasterCard

ister internet ten — Hobisitesi

ister mağazadan — kaplan Tuhafiye

Mağaza 1 Giriş: Çınlı Sk. No:10/B 34890 Pendik - İstanbul
Mağaza 2 Giriş: Karanfil Sk. No:17 34890 Pendik - İstanbul
Tel: 0216 354 91 02 - 350 83 36 pbx
www.kaplatekstil.com

alize®

OMBRE BATİK

Alize'den fark yaratan bir yenilik daha
Ombre Batik renk geçişleri

ANGORA GOLD OMBRE BATİK

Angora Gold
Ombre Batik
2 Yumak

Angora Gold
Ombre Batik
1 Yumak

Angora Gold
Ombre Batik
1 Yumak

PUFFY FINE OMBRE BATİK

Puffy Fine Ombre Batik
1 Yumak

Puffy Fine Ombre Batik
1 Yumak

1 ✂ ŞİŞ YOK !

TIĞ YOK !

herkes örebilir
herşey örülebilir

Puffy Fine
Ombre Batik
2 Yumak

Puffy Fine
Ombre Batik
2 Yumak

PANTOLON
Beden 36 - 46
Esin kaynağı smokin pantolonu: Bacaklar yandan şeritli, kalın ve esnek jarse kumaşı giyimde rahatlığın en önemli unsuru, paçalar kısa, dar ve yandan fermuarlı.

Kumaş: Jarse

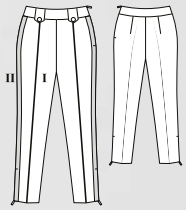

120

Yeni bir moda trendi

FOTOĞRAF: IMAXTREE.COM (5); ASTRID OBERT (1)

SELÇUKLU BELEDİYESİ

2019
2018
2017
2016

& SOSYAL TESİSLER

Tüm spor tesislerimizde kadınlara ve erkeklere yönelik fitness, aerobik, Step, pilates ve vücut geliştirme dallarında spor faaliyetleri yapılmaktadır.

Sakarya,Gazalya Hatun, Gevher Hatun, Mehmet Akif , Kosova, Yazır Sosyal tesislerinde, Sancak ve Beyhekim Yüzme Havuzu tesislerinde yüzme dersleri verilmektedir.

Spor Tesislerimize kayıt olan üyelere Eğitim, Seminer ve kurslar düzenlenmektedir.

Spor Tesislerindeki üyelere yönelik gezi, faaliyet, tanışma ve kaynaşma programları yapılmaktadır.

SELÇUKLU'DA HER YIL

10.000 KADIN ÜYE SPOR YAPIYOR

3500 KADIN YÜZME ÖĞRENİYOR

BEŞ DAKİKALIK İŞ!

Bu kapitone çanta dikiş ya da kozmetik malzemesi için çok pratik.

Malzeme:
İpek tafta, dokuma tela, makas, mezura, sabun, toplu iğne, iplik, fermuar 22 cm, cetvel, pamuklu verev bant.

1. Adım:
Çantayı istediğiniz ölçüde kumaşın kat yerinden 2x biçin (örnek model 28 x 17 cm ve 32 x 22 cm).

2. Adım:
Kapitone dikiş çizgilerini ortadan başlayarak birbirine dik açılı karolar halinde çizin (5x5 cm).

3. Adım:
Kumaşın tersine dokuma telayı iğneleyin, sonra bir kat daha kumaş koyun. Dikişlerin çapraz noktalarını toplu iğne ile sabitleyin ve tüm kapitone dikişlerini çekin.

4. Adım:
Dikiş payını çepeçevre 2 cm enden kesin, fermuar takılacak kenarlara pamuklu bant döndürün.

5. Adım:
Fermuar enini ölçün (3.2 cm). 2 kumaş şeridi yüzü yüzünde katlayın ve 3.2 cm enden dikin, döndürün, dikişi ortaya ütüleyin.

6. Adım:
İki şeridin birer yanını 1 cm ende katlayın ve ütüleyin, fermuar ucuna geçirin ve dikin.

7. Adım:
İki üst kenarını 1 cm ende içe ütüleyin ve fermuarı dikin.

8. Adım:
Çantayı ters yüz edin, 1 cm enden yan dikişleri çekin ve verev bant döndürün.

Selçuklu Spor Tesisleri'nden hizmet alan kadınlar sağlıklı bir yaşama kavuşuyor. Selçuklu Belediyesi 13 farklı sosyal tesiste kadınlara yüzme, fitness, aerobik, step, pilates ve vücut geliştirme alanlarında hizmet sunuyor.

Selçuklu'da kadınlar sporla sağlığına kavuşuyor

Konya'da sosyal belediyecilik anlamında farklı projeler üreten Selçuklu Belediyesi, kadınlar için de sağlıklı yaşam alanları oluşturuyor. Belediye bünyesinde hizmet veren, yüzme ve spor alanında faaliyet gösteren Selçuklu Spor Tesisleri'nden hizmet alan kadınlar hem sağlıklarına kavuşuyor, hem de yapılan faaliyetler hanımların sosyal yaşantılarına renk katıyor.

YOĞUN TALEP: 2010 yılında Akşemsettin Hanımlar Lokali'nin açılmasıyla kadınlara hizmet vermeye başlayan sosyal tesislerin sayısı bugün 13'e ulaşırken bu tesislerden hizmet alan kişi sayısı ortalama 6 bin kişiye ulaştı. Selçuklu Belediyesi tesislerde ayrı gruplar şeklinde hem hanımlara hem de erkeklere yönelik fitness, aerobik, step, pilates ve vücut geliştirme dallarında spor faaliyetleri yapılıyor. 4 tesis ise yalnızca hanımlara hizmet veriyor.

DÜZENLİ SPOR: Selçuklu Spor Tesislerinde hizmet alan kadınlar sporla beraber sağlıklı bir yaşama kavuşuyor. Selçuklu Belediyesi bünyesinden hizmet alan kadın üyeler için vücut değerleri ölçümü ve bu doğrultuda egzersiz programları düzenliyor. Vücut ölçüm cihazıyla her ay üyelerin spor yaptıktan sonraki analizleri yapılıyor. Yağ oranları, kas oranları not edilerek çalışmalarının sağlıklı bir şekilde sürmesi sağlanarak kişiye özel egzersiz programı düzenleniyor. Tüm bu hizmetler Spor Bilimleri Fakültesi bölümünden mezun olan ve alanında deneyimli antrenörler tarafından uygulanıyor.

HER DÖNEMDE KAYIT İMKANI: Selçuklu'da kadınlar için her dönem kayıtlar devam ediyor ve isteyenler kimlikleriyle başvuru yaparak uygun bir ücretle bu hizmetten faydalanabiliyor. Tesislerden düzenli olarak faydalanan üyelere yüzme ve fitness branşlarında sınırsız kullanım hakkı sağlanıyor.

'KALİTELİ YAŞAM İÇİN SPOR': Selçuklu Belediyesi 'Kaliteli yaşam için spor' adında bir proje de yürütüyor. Selçuk Üniversitesi'yle işbirliği halinde sürdürülen proje ile hanımlara nefes egzersizi yaptırılıyor. Böylece hem spor bilinci aşılanmaya çalışılırken hem de düzenli nefesle sağlıklı bir yaşamın önü açılıyor. Yaklaşık 2 yıldır devam eden bu projeden sosyal tesislerden faydalanan tüm kadınlar ücretsiz olarak faydalanıyor. Selçuklu Belediyesi Halk Sağlığı Müdürlüğü'yle birlikte yürüttüğü bir başka projede obeziteyle mücadele ediyor. Bu kapsamda obezite riski olan bayanların sağlık bakanlığında görevli diyetisyen ve psikologlar tarafından ücretsiz hizmet almalarına imkan tanınıyor.

BU BİR REKLAMDIR.

SON DAKİKAYA KALMASIN!

Minimal uğraşı, maksimal beğeni: Ufak tefek armağanlar seçkisi...

Para çantası dikiyoruz:

Malzeme:
Deri, pamuklu kumaş, iplik, fermuar, kapakçık, mandal, mezura, makas, deri tutkalı, deri yapışkan bant.

1. Adım:
Patrona göre, dikiş açıklaması sayfalarında (büyük) yapışkanlı tela ve kumaşı biçin, telayı derinin tersine ütüleyin. Telanın kağıdını sökün.

2. Adım:
Fermuar açıklığını çizin ve kesin.

3. Adım:
Fermuarı gerekli boyda kısaltın, yapışkanlı bantla içten yapıştırın.

4. Adım:
Fermuarı dikin.

5. Adım:
Sap için 1.5 cm boyda iki deri bandı yapışkanlı telayla birleştirin ve dikin.

6. Adım:
Para çantasını katlayın, mandalla sabitleyin ve sapı bir yandan araya sokun. Sonra dikin.

7. Adım:
Püskül için 17 x 12 cm deri parçasını şerit şerit kesin.

8. Adım:
Kenarına tersten deri tutkalı sürün ve rulo yapın, ucuna kapakçığı takın ve bir anahtar halkası geçirin.

FOTOĞRAF: JAN SCHMIEDEL. PRODÜKSİYON: CATHARINA HADER

KORKMAZ

Hayatın Lezzeti

Yeni yıl sofralarınıza lezzet getirsin...

AŞİYAN COLLECTION

Bone Porcelain

91 Parça - 12 Kişilik Yemek Takımı

korkmaz.com.tr /lezzetuzmani /lezzetuzmani /korkmazhayatinlezzeti

Anahtarlık dikiyoruz:

Malzeme:
Deri, keçe, anahtarlık halkası, yapışkanlı tela, dolgu pamuğu, iplik, makas, toplu iğne, mandal, kalem.

1. Adım:
Telayı (9 x 15 cm) derinin tersine ütüleyin, kağıdını çıkartın ve üstüne keçe ütüleyin.

2. Adım:
Bulut şablonuna göre 1x keçe biçin.

3. Adım:
Deri – keçe parçasına yeniden ve keçe tarafından yapışkanlı tela ütüleyin ve 1.3 cm bir şerit kesin.

4. Adım:
Şeridi tekrar derinin üstüne ütüleyin, iki yandan dikin.

5. Adım:
Dikiş payını kesin ve ilmek gibi kıvırın.

6. Adım:
Bulutun arka yüzüne kalan deri – keçe parçasını mandallayın, araya dolgu elyafı koyun, köprüyü araya sokun ve dikin.

7. Adım:
Son olarak kenardaki payı kesin ve anahtarlık halkasını takın.

OVERLOK MODELLERİ

JANOME
Türkiye

Standart ya da opsiyonel ayak ve aksesuarlarla; kenar overloğu, sürfile, biye, boncuk, kemer köprüsü, gizli dikiş, zincir dikiş, rehberli dikiş, kordon, katlı kenar, büzgü, lastik büzgü, pile, fitil, bant biye, ekstrafor, biyeli kordon, eşarp kenarı, misinalı tül kenar dikimi işlerinizi kolaylıkla yapabilirsiniz.

WWW.JANOME.COM.TR

HER GÜN YENİ KUMAŞLAR,

Türkiye'nin en büyük dijital kumaş mağazası www.kumasfirsati.com'da her ay binlerce yeni kumaş satışa çıkıyor. Dikiş severlerin ihtiyacı olabilecek tüm ürünleri bir arada bulabileceği platform, çok uygun fiyatlara yüksek kaliteli kumaşlar ve çok çeşitli tuhafiye ürünleri ve dikiş makineleri de sunuyor.

Perakende mağazası

Geçen sene İstanbul Seyrantepe'de ilk perakende mağazasını açan Kumaş Fırsatı, Türkiye'nin en büyük kumaş perakende mağazası olması özelliğini taşıyor. Perakende mağazada kumaş dışında, çok çeşitli tuhafiye ürünleri, Singer ve Pfaff dikiş makineleri satışı yapılıyor. Aynı zamanda çok büyük bir workshop alanı da var.

2014 yılında açılan ve şu anda Türkiye'nin kumaş satışı yapan en büyük e-ticaret sitesi konumunda olan www.kumasfirsati.com yakın zaman önce yurtdışına satışa da başladı. Binlerce çeşit giyim kumaşını çok uygun fiyatlarla satışa sunan sitede, giyim kumaşı dışında tuhafiye ürünleri ve Singer - Pfaff dikiş makineleri de satılıyor. 2020 yılının Ocak ayından itibaren nakışlık ve ev tekstili kumaş çeşitlerinin de yer alacağı belirtilen ve "Her gün yeni kumaşlar, her gün yeni fırsatlar" sloganı ile yoluna devam eden platformda, her ay binlerce yeni kumaş satışa çıkıyor. 40 yılı aşkın süredir toptan kumaş sektöründe olan grup, 2013 yılında 'Türkiye'nin En Büyük Dijital Kumaş Platformu'na sahip olmak felsefesi ile e-ticaret sektörüne giriş yapmıştı. Rumeli İnteraktif Grup bünyesinde olan Kumaş Fırsatı, kendi sektöründe bugün sadece Türkiye'de değil, Dünya'da da örnek gösterilebilecek bir konuma gelmiş bulunuyor. www.kumasfirsati.com'un ana hedefi, dikiş diken bir kişinin aradığı tüm ürünleri bulabileceği ve ihtiyaçlarını karşılayacağı bir platform oluşturmak. Özellikle giyim kumaşı alanında çok büyük bir çeşitliliğe sahip olan www.kumasfirsati.com, çok uygun fiyatlara yüksek kaliteli kumaşları dikiş severler ile buluşturuyor.

Günün fırsatları

Fırsat mantığı ile çalışan sitede; günlük, haftalık ve aylık fırsatlar şeklinde uygun fiyatlarda kumaşlar satışa çıkıyor ve bu sayede piyasa koşullarına göre çok daha uygun fiyatlara kumaşlar satılıyor. Tedarik anlamında çok kuvvetli olan grup, bu gücünü direkt olarak satış fiyatlarına yansıtmış durumda.

HER GÜN YENİ FIRSATLAR

Sosyal Sorumluluk Projesi ‘Herkes Dikiş Dikebilsin Diye’

Kumaş Fırsatı aynı zamanda geçtiğimiz aylarda, İstanbul Seyrantepe perakende mağazasında bulunan workshop alanında, katılımın tamamen ücretsiz olduğu bir sosyal sorumluluk projesi başlattı. ‘Herkes Dikiş Dikebilsin’ adı ile devam eden projede, katılan herkese temel, orta ve ileri seviye dikiş ve dikiş makinesi atölye çalışmaları veriliyor. Şu ana kadar yüzlerce dikiş severin tamamen ücretsiz olarak faydalandığı bu workshop çalışmalarının tarihleri Kumaş Fırsatı’nın sosyal medya hesaplarından sık sık yayınlanıyor. Kumaş Fırsatı, bugüne kadar hiç dikiş dikmeyi bilmeyen yüzlerce kişinin dikiş konusunda tecrübe sahibi olduğu bu sosyal sorumluluk projesini 2020 yılında da devam ettirmek düşüncesinde.

PARÇA KUMAŞ

Grubun bir diğer satış sitesi olan www.parcakumas.com’da ise sadece parça kumaş satışı yapılıyor. Yakın zamanda www.parcakumas.com da yurtdışına satışa başlayacak. www.parcakumas.com’da yüksek kaliteli kumaşlar, parça şeklinde bir bütün olarak satılıyor. Bu sitede de inanılmaz kaliteli kumaşları çok uygun fiyata bulabiliyorsunuz.

BU BİR REKLAMDIR.

Yılbaşı gününe özel!

Gecenin anlamına uygun mükemmel görünüm sizin için de, yavrunuz için de.

FOTOĞRAF: NICOLE NEUMANN. PRODÜKSİYON: VALENTINA MILAKOVIC

YELEK
Beden 92 - 122
Yumuşacık ve çok şirin, değil mi? Suni kürk yelek süper havalı, önü üç adet kürk kancasıyla kapanıyor.

Kumaş: Suni kürk

131

CEKET
Beden 36 – 44
Suni kürkün gösterişi spor kesimle buluşuyor: Kış klasiği kürkün kapüşonu ve metal fermuarla yeni yorumu.

Kumaş: Suni kürk

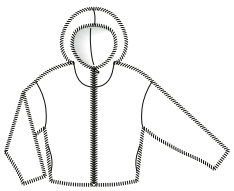

112A

ETEK
Beden 36 – 44
Verev biçkisi nedeniyle bedeni mükemmel sarıyor, önündeki asimetrik ek parça ile duruşu büyüleyici. Üstüne kaba örgü yün kazak giyerek sezonun stil bükücü trendini uygulamak kaçınılmaz.

Kumaş: İpek

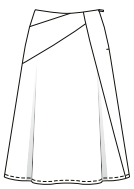

108 A

ELBİSE
Beden 36 – 44
Mükemmel bir günlük elbise: Üstten dikişli ince pili katları altta açılarak kullanışlı bir bolluğa dönüşüyor. Ve bu modeli ince kumaşı nedeniyle ilkbahara kadar giyebilmeniz de ayrı bir pozitif özelliği.

Kumaş: Viskon

106 A

ELBİSE
Beden 92 - 122
Hem şaşaalı bir akşam yemeğine, hem yuvaya giderken giyebileceği harika bir model: Kat kat bol eteği ve fiyonklu yakası var.

Kumaş: Viskon krep

128

KİMONO
Beden 36 – 44
Bu kimono sabahlıkla günün ilk yarısını evinizde keyif yaparak geçirin: Desenli viskondan dikilmiş, yuvarlak hatlı biye ile çevrelenmiş.

Kumaş: Viskon krep

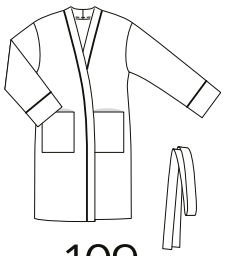

109

ELBİSE
Beden 36 – 44
Zarif ayrıntılarla bütünleşen klasik tarzdan yana mısınız? Modelin üste oturmasını sağlayan dikişlerin yanı sıra büzgülü omuz başları ve kemer feminen ekstraları.

Kumaş: Viskon

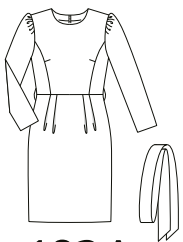

102A

MANTO
Beden 92 - 122
Elegan bir elbisenin üstüne havalı bir manto gerekir: Astarlı çocuk mantosu ekstra büyük düğmeleri ve zarif yünlü kumaşıyla dikkat çekiyor.

Kumaş: Yünlü

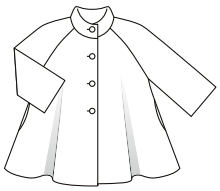

129

CEKET
Beden 36 - 44
Elegan bir elbisenin üstüne havalı bir manto gerekir: Astarlı çocuk mantosu ekstra büyük düğmeleri ve zarif yünlü kumaşıyla dikkat çekiyor.

Kumaş: Yünlü

111A

KAZAK
Beden 36 - 44
Dik yakalı kazağın kesimi bol, yumuşacık yünlü kumaşına karşın tarzı şık. Ama ilk dikkat çeken ayrıntısı arkada: XL düğmelerle kapanan sırtı!

Kumaş: Yünlü

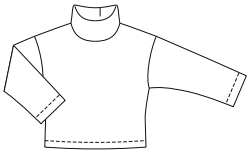

104

BLUZ
Beden 36 - 44
İlk bakışta salaş ve rahat bir model ama ikinci bakışta tüm görkemi dikkat çekiyor: Kolları üst tarafta kumaş kaplı düğmelerle birleştirilmiş.

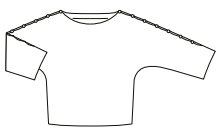

107B

Kumaş: Viskon krep

BLUZ
Beden 92 - 122
Muhteşem duruyor ve rahat kesimiyle hareket özgürlüğünü kesinlikle kısıtlamıyor. Çiçek desenli nostaljik bir bluz modeli.

130

Kumaş: Viskon

HIRKA
Beden 92 - 122
Annecim, ben bunu çok istiyorum! Seni mi kıracağım bebişim, tüylü yünlü kumaştan süper hızlı ve zahmetsiz dikişiyle bu hırka acemi terziler için dahi çocuk oyuncağı!

Kumaş: Yünlü

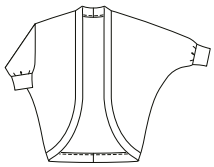

132

EŞOFMAN PANTOLONU
Beden 36 - 46
Feminen ve spor giyim birbiriyle pek uyumlu olmaz diyenler yanılıyor. Beli pilili, yan cepli uçuk pembe viskon krep eşofman pantolon bu iddiamızın tipik örneği.

Kumaş: Viskon krep

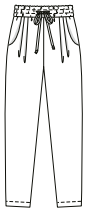

105A

BLUZ
Beden 36 - 44
Giysi dolabınızda mutlaka bulunması gereken bir parça: İşe giderken giyin, şık bir davete giyin. Yaka ve gizli ilik patı kenarlarındaki ince farbala muhteşem bir ayrıntı!

Kumaş: Viskon krep

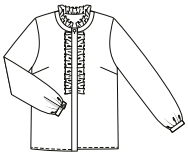

101A

EĞLENCE ZAMANI

Şık ve abiye pantolon, etek ya da elbise:
Birbirinden seçkin yedi model.

FOTOĞRAF: BRITA SÖNNICHSEN, PRODÜKSİYON: VALENTINA MILAKOVIC

PANTOLON
Beden 44 - 52
Paçaları bol, kesimi düz kumaş pantolon her zaman elinizin altında bulunması gereken bir model. Bluzu belden içeri sokarak giyebilir ve fevkalade bir siluet elde edersiniz.

Kumaş: Viskon

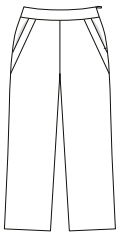

124

UZUN BLUZ
Beden 44 - 52
Dökümlü tuniğin yakası ince bir pat şeklinde, önünü kapatan ilik ve düğmeler de ayrıca yine pat altında. Çok sevilen bu model gayet sade bir pantolonla birleşince olağanüstü şık hava yaratıyor.

Kumaş: Sentetik karışımlı ipek

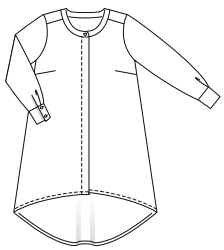

126B

CEKET
Beden 44 – 52
Blazer kadar şık ve hafif: Kalem etek ve bluzu tamamlayan şahane bir saten ceket, kırmızı ve bordo renk oyununa dikkat!

Kumaş: Saten

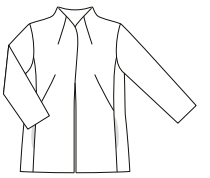

123

MANTO
Beden 44 – 52
Kokteyl elbisesini daha asil, tişört ve kot pantolonu daha şık yapan bir model: Arkası derin pilikaşeli parlak jarse manto.

Kumaş: Jakar

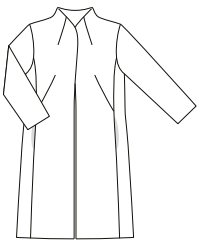

122

BLUZ
Beden 44 – 52
Sigaret pantolon veya kalem etek üstüne çok yakışan bu bluz fiyonk ayrıntısıyla gerektiğinde abiye de olabiliyor.

Kumaş: Jarse

127

ELBİSE
Beden 44 - 52
Kırmızı abiye elbisenin güzelliği dillere destan! Dizin hemen altında biten boyu ve geniş bel patıyla müthiş çarpıcı!

Kumaş: Polyester

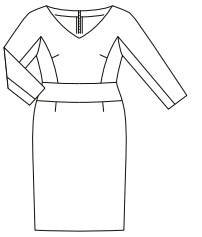

125

BLUZ
Beden 44 - 52
Gümüş iplikli kumaşı, modern kesimiyle elbiseye elegan bir alternatif: Dar bir pantolon ya da tayt üstüne çok uygun.

Kumaş: İşlemeli polyester kumaş

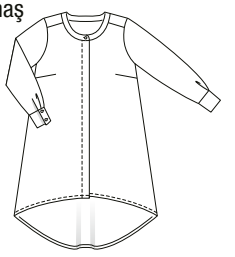

126A

YEPYENİ SAYISIYLA
2019/3 PRATİK DİKİŞ DERGİMİZ BAYİLERDE

www.burda.com.tr

www.facebook.com/BurdaDergisi - www.instagram.com/burdaturkiye
www.twitter.com/BurdaDergi - https://www.youtube.com/BurdaDergisiTR

DİKİŞE İLİŞKİN BİLGİLER VE İPUÇLARI

PAFTALAR

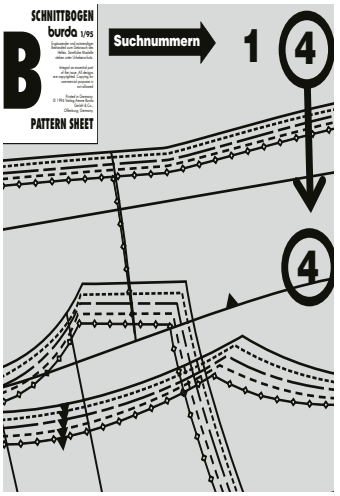

A-D paftalarını derginizin dikiş açıklamalarının orta kısmında bulacaksınız. Dikiş açıklamalarındaki patron kutucuğunda patronu hangi paftada (A- D) bulacağınız, patronun çizili olduğu renk (kırmızı, mavi, yeşil ya da siyah), patron numaraları ve bulacağınız bedenler çizgi türü de belirtilerek verilmiştir. Patron numaralarını paftanın kenarında bulabilirsiniz. Ancak bu arada patron rengine de dikkat etmeniz gerekir.

PATRONLARIN KAĞIDA AKTARILMASI

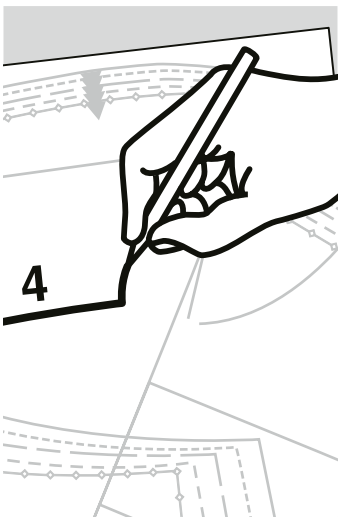

Ya doğrudan mulaj kağıdına kopyalayın ya da patronun altına kopya kağıdı (tercihen sarı) ve onun altına da kağıdı yerleştirip, patrondaki çizgilerin üzerinden küt uçlu bir iğne ya da terzi rulosuyla geçin.
Patronlardaki yazı ve sayıları da kağıda aktarın. Çıkardığınız patronları dikiş açıklamalarındaki örnek çizimle karşılaştırın.

DİKİŞ SÖZLÜĞÜ

Uzatın
Patron parçalarının paftada orijinal büyüklüklerinde verilemedikleri durumlarda patronları verilen ölçüde uzatmanız gerekir.
Ölçü okun ucundan başlayarak alınmalıdır.

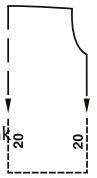

Birleştirin
Düz bir çizgiyle uzatılamayacak büyük patron parçaları paftada iki parça halinde verilmektedir. Bunların kağıda aktarıldıktan sonra birbirlerine yapıştırılmaları gerekir. Yapıştırılacak hat iki çizgi ile belirtilmiştir. Bunun dışında üst üste gelmesi gereken küçük üçgen işaretleri de verilmiştir.

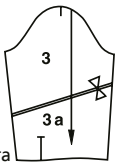

Dikiş sayısı
Dikiş sayıları parçaların nasıl dikileceklerini belirtmektedir.
Aynı sayılar üst üste gelmelidir.

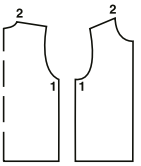

Kol takma işareti
Kol evindeki ve koldaki küçük yatay işaretlerdir. Kol takımı sırasında üst üste gelmeleri gerekir. Ayrıca sağ kolun sağ kol evinde, sol kolun sol kol evinde olmasını da sağlarlar.

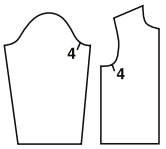

Çakışma işaretleri
Uzun dikişlerde verilmektedir.
Küçük yatay işaretlerin üst üste gelmesi gerekmektedir.

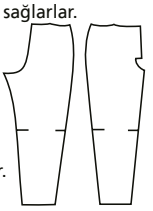

Yırtmaç işareti
Fermuar yaka açıklığı, etek yırtmacı gibi açıklıkların başlangıcı ve sonunu belirtir.

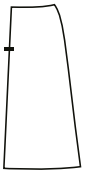

Pili işareti
Pilileri ok yönünde kapatın.

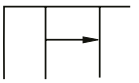

Aşağıdaki işaretleri açıklamalardaki patron şemasında (biçki planında) görebilirsiniz. Paftada bu konuda bir işaret bulunmaktadır.

Büzmek
Yedirmek
Esnetmek

Baskı ayağı
Üst baskı dikişleri ve süs dikişleri bu işaretle belirtilirler.

Makas
Paftada dikiş payı verilmemesi gereken kenarlar ve kesilecek yerler, örn. cep ağzı gibi, makas işaretiyle belirlenmiştir.

İlik Düğme Halka

BİÇKİ

Kumaş gereksinimi
Verilen kumaş gereksinimi orijinal kumaşa göre hesaplanmıştır. Kumaşınızın eni değiştiği oranda kumaş gereksinimi de değişecektir.
Kumaşın deseni patronları kumaşa tek bir yönde yerleştirmeniz gerekip gerekmediğini ve parçaların karşılıklı kesilip kesilmeyeceğini belirler.

Biçki planı
Biçki planında patronları kumaşa en doğru nasıl yerleştireceğinizi göreceksiniz. Bu arada kumaş genellikle çift kat ve yüz kısmı içeride olarak kullanılmaktadır.
Tek kat kumaşla yapılan biçkide kumaşın yüzü üstte olmalıdır.
Yazılı yani üst kısımları yukarı bakacak şekilde kumaşa yerleştirilmesi gereken patron parçaları biçki planında kesikli çizgilerle belirtilmişlerdir.
Gri alanlar telalanacak kısımları göstermektedir.

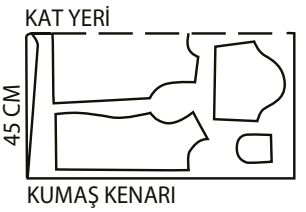

Dikiş ve baskı payları
Burda patronlarında dikiş ve baskı payları verilmemiştir. Dikişler için 1 – 2 cm, baskı için 2 – 5 cm pay vermenizi öneririz.

Patron çizgilerinin aktarılması
Patrondaki çizgileri bir kopya kâğıdı yardımıyla ya da teyelle kumaşın tersine aktarın. Cepler ya da ön orta gibi kumaşın yüzünden de görünmesi gereken çizgileri bol teyelle kumaşın yüzüne aktarın.

Kumaşta yön
Kadife, niki, pelüş gibi kumaşlarda havların tek yöne yatmaları gerekir. Yönü elinizi kumaşın tüylü yüzeyinde gezdirerek belirleyebilirsiniz. Eliniz hav yönünde hareket ettirdiğinizde tüyler yatar, havın ters yönünde hareket ettirdiğinizde tüyler havalanır. Hav olan kumaşlarda patronların kumaşa hep aynı yönde olacak şekilde yerleştirilmeleri gerekir. Yön patronlarda düz iplik çizgisiyle verilmiştir.

Desen yönü
Desen yönü olan kumaşlarda patronların kumaşa alt kenarları hep aynı yönde bakacak şekilde yerleştirilmeleri gerekir. Kareli, enine çizgili ya da enine desenli kumaşlarda desenin uzun dikişlerde birbirini tutması önemlidir.

Tela
Telalar sentetik ya da doğal elyaflardan yapılmış olabilirler.
Çok çeşitli kalitelerdeki telalarla her kumaş türüne uygun telayı bulabilirsiniz.
Tela modelde gerekli kısımlardaki sertliği ve düzgün duruşu sağlar. Modelde hangi telayı nasıl kullanacağınız dikiş açıklamalarında verilmiştir.

TEKNİK TERİMLER

Düz iplik
Düz iplik kumaşın atkı ipliğinin yönünü (örgü yönünü) belirler. Patronlarda düz iplik ucunda ok bulunan düz bir çizgi olarak verilmiştir ya da bazen patronun düz bir kenarı düz iplik olarak tanımlanmıştır. Patronu kumaşa yerleştirirken düz ipliğin kumaşın kenarına (=dokuma kenar) paralel gelmesine çok dikkat etmek gerekir.

Kumaş katı
Çift kat kumaştaki kat yeri kumaş katı olarak adlandırılır. Patronlarda da bu kenar kumaş katı olarak adlandırılmış ve biçki planlarında kesikli çizgiyle belirtilmiştir. Biçki sırasında bu kenara pay verilmez ve dikiş yapılmaz.

Kumaşın tersi ve yüzü
Kumaşın yüzü genellikle dışta kalan, renk ve dokuma olarak daha yoğun ve güzel olan kısmıdır. Tersi ise daha solgundur ve genellikle içte kalır.

Yüzü yüze
Bir kumaş parçasını yüzü bir diğer parçanın yüzüne gelecek şekilde üst üste koyun. Bu durumda kumaşların tersleri dışta kalacaktır.

Kapatın
Kapatmakla kastedilen genellikle iki kumaş parçasının yüzü yüze birbirine makine ile dikilmesi ve sonra terse doğru döndürülmesidir. Dikiş kenara gelir ve genellikle tam dipten makine çekerek bastırılır.

Pervaz
Pervaz kenarları ve yaka gibi açıklıkları temizlemek /kapatmak için kullanılan bir kumaş parçasıdır. Temizlenecek kenarla aynı formda biçilir. Bu nedenle genellikle pervaz için ayrı bir patron verilmemekte genellikle patrona çizilmekte ve oradan ayrıca kâğıda aktarılmaktadır. Ceket ve mantolardaki ön geniş pervazlar genellikle klapa olarak adlandırılırlar.

Teyellemek / Dikmek / Bastırmak (Çıma dikişi)
Teyel elle büyük dikiş aralıklarıyla dikmek anlamına gelir. Dikmek genellikle makine ile dikmek anlamı taşımaktadır. Bir dikişin bastırılması ya da çıma dikişi ise bir dikiş ya da kenar boyunca kumaşın yüzünden ince makine çekmek anlamına gelir. Süs dikişi ya da dikiş paylarının bastırılması amacıyla kullanılır.

Yedirmek / Büzmek/ Esnetmek
Yedirmek uzun bir dikilecek kenarın dikişte hafifçe kısaltılması anlamına gelir. (Form vermekte kullanılır) Büzgü ise uzun bir kenarın belirli bir uzunluğa getirilecek şekilde kısaltılması/büzülmesi anlamına gelir. Bunun için uzun kenara makinenizin en geniş ayarıyla dikiş geçilir ve alttaki iplik sabit tutularak uzun kenar bu ipliğin üzerinde istendiği kadar büzülür ve ipin ucu sabitlenir. Büzgüyü düzgün yaymaya dikkat edin.

Sürfile, kenarların temizlenmesi
Kumaşın kenarında dikiş payını boylu boyunca zikzak dikişle dikin, böylece iplerin çözülmesini engellemiş olursunuz. Dikiş sıklığını ve uzunluğunu önceden deneyin. Aynı işlemi overlok ile de yapabilirsiniz, hatta çok daha iyi olabilir.

Çıtlatmak
Üst üste gelen iki dikiş payının dikişe doğru kesilmesi anlamına gelir. Böylece dikiş açıldığında ya da bastırıldığında (örneğin cep ve yakalarda) dikişin düzgün durması ve yüz kısmında kasmaması ya da bolluk yapmaması sağlanmış olur.

MODELLERE TOPLU BAKIŞ

DİKİŞ DİKENLERİN DİKKATİNE BURDA NOKTACIKLARI

● Kolay ve çabuk. Dikişe yeni başlayanlar için ideal ●●● Dikişte iyi düzeyde deneyim gerektirir.
●● Biraz deneyim ve/veya zaman gerektirir. ●●●● Dikişte ustalığı gerektirir, ayrıntıları zordur.

Tunik

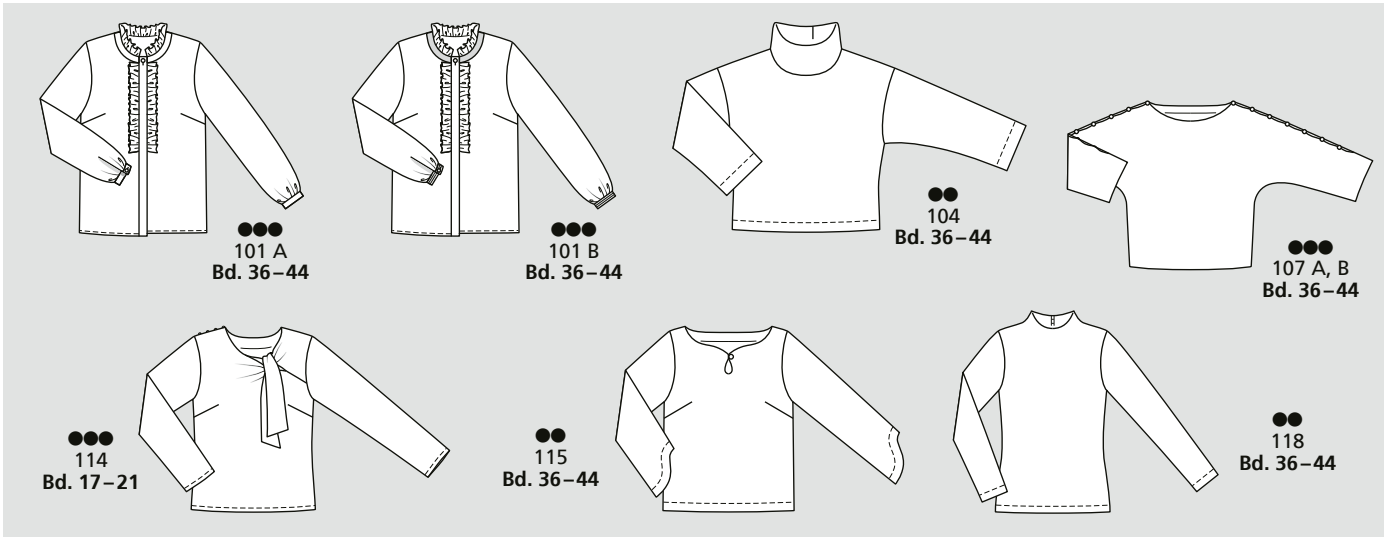

●●●
101 A
Bd. 36–44

●●●
101 B
Bd. 36–44

●●
104
Bd. 36–44

●●●
107 A, B
Bd. 36–44

●●●
114
Bd. 17–21

●●
115
Bd. 36–44

●●
118
Bd. 36–44

Elbise

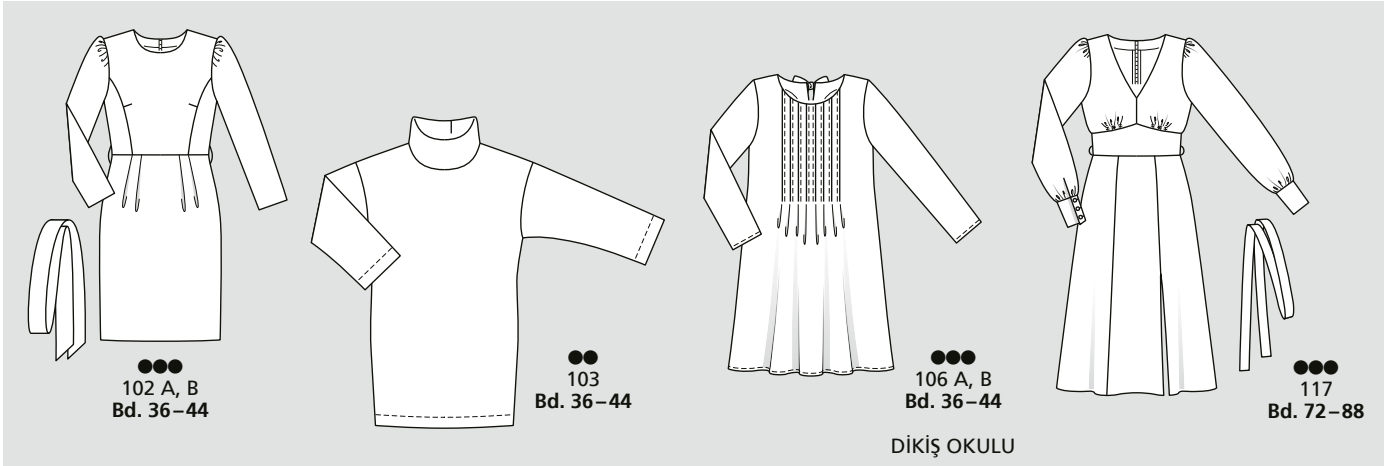

●●●
102 A, B
Bd. 36–44

●●
103
Bd. 36–44

●●●
106 A, B
Bd. 36–44

●●●
117
Bd. 72–88

DİKİŞ OKULU

Etek

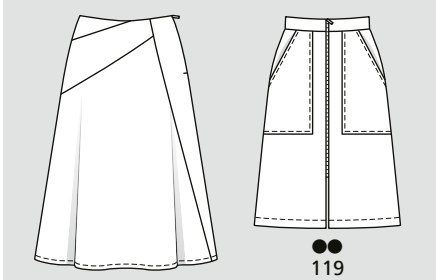

●●
108 A, B
Bd. 36–44

●●
119
Bd. 36–44

Pantolon

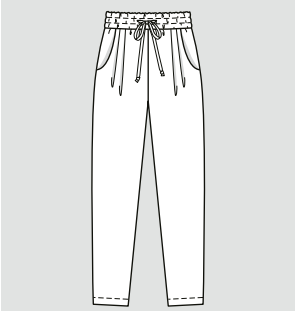

●●
105 A, B
Bd. 36–46

Trend

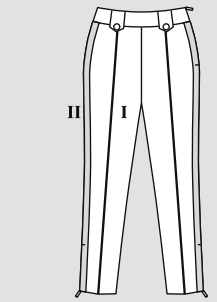

●●●
120
Bd. 36–46

Retro

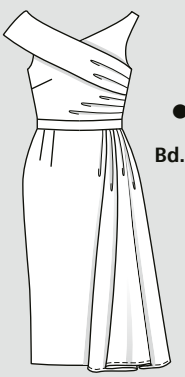

●●●●
121
Bd. 34–44

Manto ve Ceket

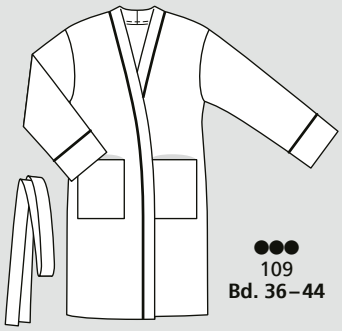

●●●
109
Bd. 36–44

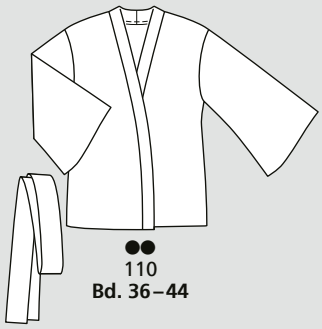

●●
110
Bd. 36–44

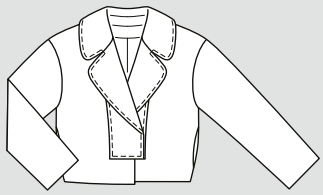

●●●
111 A
Bd. 36–44

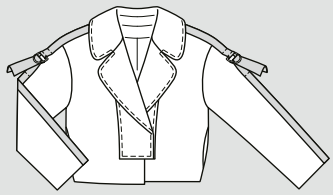

●●●
111 B
Bd. 36–44

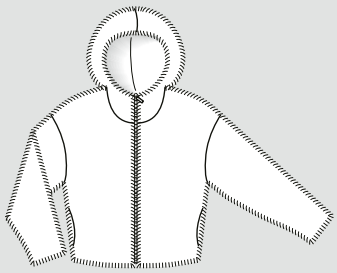

●●
112 A
Bd. 36–44

●●
112 B
Bd. 36–44

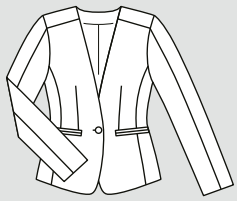

●●●●
113 A, B
Bd. 34–44

KIRMIZI EKSTRA PATRON
DİKİŞ OKULU

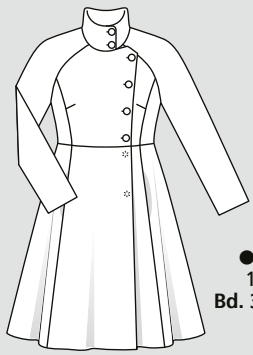

●●●
116
Bd. 36–44

Büyük beden Bd. 44–52

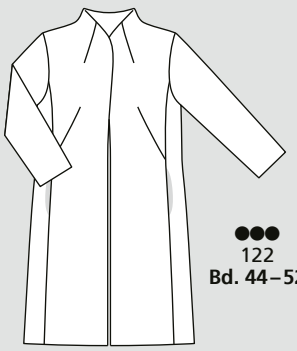

●●●
122
Bd. 44–52

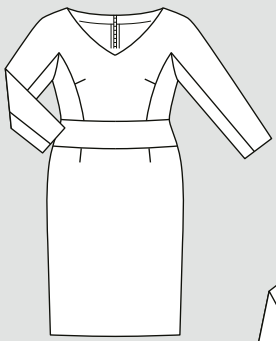

●●●
125
Bd. 44–52

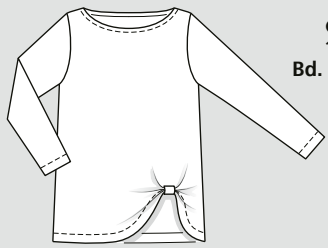

●●
127
Bd. 44–52

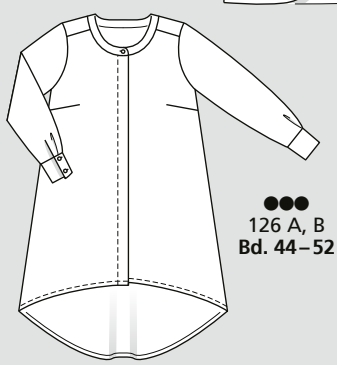

●●●
126 A, B
Bd. 44–52

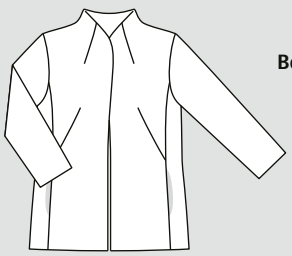

●●●
123
Bd. 44–52

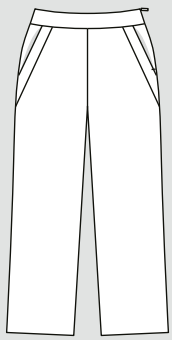

●●●
124
Bd. 44–52

Çocuk modelleri

●●●
128
Bd. 92–122

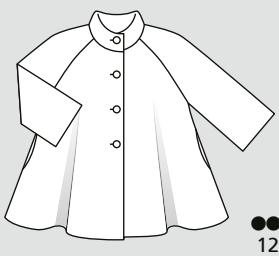

●●●
129
Bd. 92–122

●●
130
Bd. 92–122

●●
131
Bd. 92–122

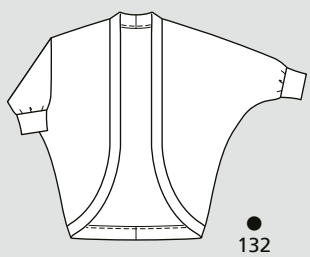

●
132
Bd. 92–122

101 A,B BLUZ ●●●

Beden 36, 38, 40, 42, 44
Arka boy 66 cm

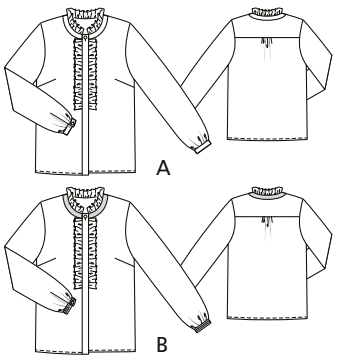

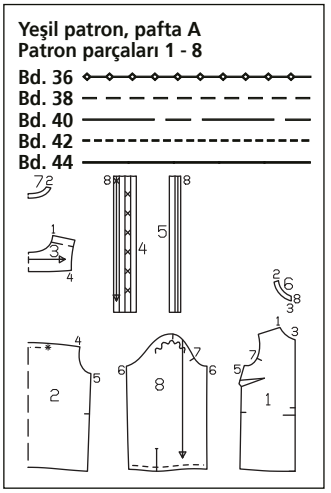

Kumaş önerisi: Bluz kumaşı. Orijinal kumaş: A: Viskon krep. B: Pamuklu kumaş.

Malzeme A, B: Tela. 9 düğme. Sadece B için: Bant (yaka) 2 cm ende: Bd 36, 38: 0.55 m, Bd 40: 0.60 m, Bd 42, 44: 0.65 m. Bant (manşet) 1 cm ende: Bd 36, 38: 0.55 m, Bd 40, 42: 0.60 m, Bd 44: 0.65 m.

Patronu paftadan aktarın. Üst ilik işareti 36 bedenin 4 numaralı patronunda. Kalan bedenlerde işareti yukarı kaydırın. Alt işaret her bedende aynı yerde. Diğerlerinin ikisinin arasına çalışın. Patronları biçki planına göre kumaşa iğneleyin. a – d parçaları kumaşa çizin.

Dikiş ve baskı payı:
Dikişler, kenarlar ve baskı için 1.5 cm. a – d parçalara pay dahil

Biçilecek parçalar:
Kumaş A, B

1 Ön parça	2x
2 Arka parça kumaş katında	1x
3 Arka roba kumaş katında	2x
4 Sağ ön pat	1x
5 Sol ön pat	1x
6 Ön yaka patı (2x iç pat olarak)	4x
7 Arka yaka patı kumaş katında (1x iç pat olarak)	2x
8 Kol	2x
a) Manşet	2x
b) Biye / kol yırtmacı	2x
c) Farbala / pat	2x
d) Farbala / yaka açıklığı	1x

Telayı 4, 5 ve a parçalara ütüleyin. Sadece dış patlara tela ütülenecek.

Kumaş ölçüsü

Beden	36	38	40	42	44
Kumaş eni cm	Kumaş ölçüsü (m)				
AB Kumaş 140	1,85		1,90		1,95

İşlem sırası:

Bluz A

o Ön parça penslerini kapatın, alta ütüleyin.

o Farbalanın üst kenarını * işaretlerinin arasından 8 cm büzün.

o Bir robayı dıştan yüzü yüzünde, ikinci robayı içten yüzü tersinde arka parçanın üst kenarına iğneleyin (dikiş 4). Robaları dikin, yukarı ütüleyin. Dış robayı ön parçaların üst kenarına dikin (dikiş 1). Dikiş payını robaya ütüleyin. İç robayı roba ek dikişlerine bastırın, açık roba kenarlarını üst üste teyelleyin.

o Telalı ve telasız yaka patlarının omuz dikişlerini kapatın (dikiş 2). Payı ütüleyerek açın.

o Farbalalı yaka patı: Farbalanın (d) uzun kenarına ve dar kenarlarına sık ayarlı zikzak dikişle sürfile yapın. Diğer uzun kenarını patın üst kenar ölçüsünde büzün (pat payı boşta). Farbalayı yüzü yüzünde dış (=telalı) patın üst kenarına teyelleyin, paylar üst üste gelecek. Pat parçalarını yüzü yüzünde üst üste iğneleyin, farbalayı araya alarak dikin. Payı kesin, çıtlatın, döndürün ve ütüleyin., farbala dışta. Dış patı yaka açıklığına dikin (dikiş 3). Payı kesin ve yakaya ütüleyin. İç patı ek dikişin üstüne bastırın.

o Yan dikişleri kapatın (dikiş 5). Paylara birlikte sürfile yapın ve arka parçaya ütüleyin.

o Baskı payına sürfile yapın, içe ütüleyin ve dikiş çekin.

o Ön farbala (c): Farbalanın (d) uzun kenarına ve dar kenarlarına sık ayarlı zikzak dikişle sürfile yapın. Diğer uzun kenarını ön kenar ölçüsünde pat ek dikişinden yatay çizgiye kadar büzün. Büzgülü farbalayı yüzü yüzünde ön kenara teyelleyin, farbala pat ek dikişinden başlayacak.

o Sol ön patı sol ön parçaya dikin (dikiş 8), pat payı altta boşta. Diğer uzun kenar dikiş payını pata ütüleyin. Patı alt uçta yüzü yüzünde katlayın ve dikin, döndürün. Pat iç kenarını ek dikişin üstünden teyelleyin, pata dıştan dikiş çekerken iç kenarı da birlikte dikin.

o Gizli ilik patlı sağ pat: Alt pat ucunun payını içe ütüleyin. Patı pervaz kat çizgisinden tersi tersinde katlayın, ütüleyin. İlikleri dikey çalışın, Üst iliği henüz açmayın. Patı yüzü yüzünde sağ ön parçaya iğneleyin ve dikin (dikiş 8), payı pata ütüleyin. Patı kat çizgisinden tersi tersinde katlayın ve ütüleyin. Dıştan pat ek dikişin yanından dikiş çekerken ilik patını da araya alın. İlik patını ön kenara yatırın ve ütüleyin. Üst iliği tüm kumaş katları üstünden açın. Alt pat ucunu bastırın.

o Kol yırtmaçlarını kesin, biyeyi dikin, kenardan içe döndürün ve ek dikişin üstüne teyelleyin, bitmiş biye eni = 7 mm. Biyeye dıştan, ek dikişin yanından ince makine dikişi çekin. Üst ucunda biyeyi içten küçük bir pens gibi eğik dikin. Ön yırtmaç kenarlarında biyeyi içe yatırın, alttan teyelleyin.

o Kol dikişlerini kapatın (dikiş 6). Paylara birlikte sürfile yapın ve bir yana ütüleyin. Kol uçlarını manşet ölçüsünde büzün.

o Manşetleri boydan katlayın ve ütüleyin, tersi içte, tekrar açın. Manşetleri kol uçlarına dikin. Dikiş payı ile manşetin diğer kenar payını manşete ütüleyin. Manşeti kat çizgisinden tekrar katlayın, uçlarını dikerek kapatın, döndürün. İç kenarını ek dikişin üstüne dikin. Ön manşet uçlarına ortadan birer yatay ilik çalışın, kenarın 1 cm içinden.

o Düğmeleri dikin.

Bluz B

A modeli gibi dikin. Ayrıca yaka patına geniş bandı ön patları dikmeden önce dikin.

o İnce bandı manşetler için ikiye kesin ve ilik açmadan önce manşet ortasına dikin, bant uçlarını içe katlayarak.

a, b, c, d parçalarının ölçüleri

Beden	36	38	40	42	44	Tüm bedenler için (cm)
	Uzunluk (cm)					
a	27	27,5	28	28,5	29	7
b	23					3
c	81	82	83	84	85	7
d	93	94	95	96	97	5

Biçki planı

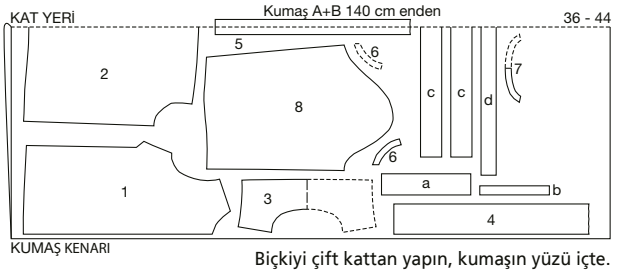

Biçkiyi çift kattan yapın, kumaşın yüzü içte.

102 A,B ELBİSE ●●●

Beden 36, 38, 40, 42, 44
Etek boyu 62 cm

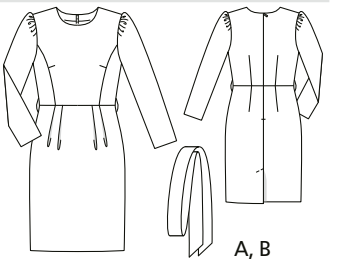

Kumaş önerisi: Elbise kumaşı Orijinal kumaş: A: Viskon krep, B: Streç polyester. A, B: Astar

Malzeme A, B: Tela. 1 gizli fermuar 60 cm ve özel makine ayağı.

Patronu paftadan aktarın. Patronları biçki planına göre kumaşa iğneleyin.

Dikiş ve baskı payı:
Dikişler ve kenarlar için 1.5 cm, baskılar için 4 cm. Astarı 1.5 cm dikiş ve baskım payıyla biçin.

Biçilecek parçalar:
Kumaş A, B

21 Ön parça kumaş katında	1x
22 Yan parça	2x

23 Arka parça 2x
24 Ön etek kumaş katında 1x
25 Arka etek 2x
26 Kol 2x
27 Ön pervaz kumaş katında 1x
28 Arka pervaz 2x
29 Kuşak 2x
Astar A, B

Patron 21, 22, 23, 24 ve 25 (astar çizgisine kadar). Telayı 27 ve 28 numaralı parçalara ütüleyin.

Kumaş ölçüsü

Beden	36	38	40	42	44
Kumaş eni cm	Kumaş ölçüsü (m)				
AB Kumaş 140	2,00		2,05		
AB Astar 140	1,20		1,25		

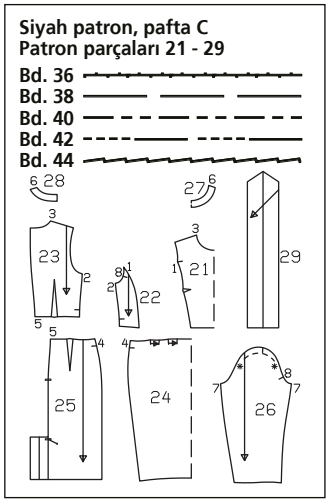

İşlem sırası:

Elbise A, B

o Ön parça, arka parçalar ve arka eteklerde pensleri kapatın. Ön parça penslerini alta, etek penslerini ortaya ütüleyin.

o Ön eteğe ok yönünde pilileri katlayın ve teyelleyin.

o Yan parçaları yüzü yüzünde ön parçaya dikin (dikiş 1). Payı ütüleyerek açın.

o Yan dikişleri kapatın (dikiş 2). Payı ütüleyerek açın.

o Omuz dikişlerini kapatın, pervazlarda da aynı şekilde (dikiş 3 ve 6). Payı ütüleyerek açın.

o Eteklerin yan dikişlerini çekin (dikiş 4). Payı ütüleyerek ayırın.

o Eteği üst bedene dikin (dikiş 5). Payı yukarı ütüleyin.

o Açıklık kenarlarına gizli fermuarı dikin. Arka orta dikişi fermuar ile yırtmaç arasında kapatın.

o Sol arka etekte yırtmaç pervazını sol kenar dikiş çizgisinin 1.5 cm yanından kesin. Pervazı içe ütüleyin. Sağ yırtmaç alta bindirme payını sol eteğin altına yatırın ve kesmemek için orta dikiş payını yırtmacın üstünden eğik katlayarak ütüleyin. Alta bindirme payında pervazı içe ütüleyin. Sol eteğe çapraz dikiş çekerken alta bindirme payını da araya alın.

o Astar dikişi: Pensleri ve dikişleri kapatın (kumaşta olduğu gibi). Arka orta dikişi aynı şekilde kapatın. Pervazın alt kenarına sürfile yapın. Pervazı tersi yüzünde astarın yaka kenarına teyelleyin. Alt pervaz kenarından dikin.

o Astarı pervazla birlikte yüzü yüzünde elbisenin üstüne geçirin, yaka kenarlarını üst üste iğneleyin. Arka astar kenarlarını açıklık kenarının 5 mm önünden dışa katlayın, iğneleyin. Fermuar bantlarını dikiş payıyla birlikte dışa katlayın, astarın üstünden iğneleyin, yaka açıklığı çizgisinden makine çekerek dikin. Payı kesin, çıtlatın. Pervazı paya dikin. Pervazı astarla birlikte içe döndürün, ütüleyin. Fermuar açıklığı kenarlarında astarı fermuar bantlarına dikin. Astarı kol oyuklarına teyelleyin.

o Etek ucunda yırtmaç pervazlarını tekrar açın. Baskı payına sürfile yapın, içe ütüleyin ve el dikişiyle bastırın. Yırtmaç pervazlarını kapatın ve el dikişiyle baskı payına dikin. Astarı elbiseden 2 cm kısa bastırın.

o Astarı, sağ yırtmaç alta bindirme payı pervazının üstüne iğneleyin. Diğer astar kenarını içe ütülenen alta bindirme payı kenarının 1 cm önünden kesin, yırtmaç işaretinin 1 cm altından çapraz kesin. Üstte köşeyi 1 cm çapraz kesin. Astar kenarlarını sol eteğin yırtmaç pervazına iğneleyin. Astar kenarlarını el dikişiyle bastırın.

o Kol dikişlerini kapatın (dikiş 7). Paya sürfile yapın ve ütüleyerek açın.

o Kolları büzerek takın.

o Kolların baskı payına sürfile yapın, içer ütüleyin ve el dikişiyle bastırın.

o Kuşak parçalarını birbirine ekleyin. Kuşağı kat çizgisinden ikiye katlayın, yüzü içte. Dış kenarlarından dikin, döndürün, payı kesin, köşeleri eğik kesin.

o Yan dikişlerin üstüne bel hizasından 3-4 kat ipliği ilik örgüsüyle örerek kuşak biriti yapın ve dikin.

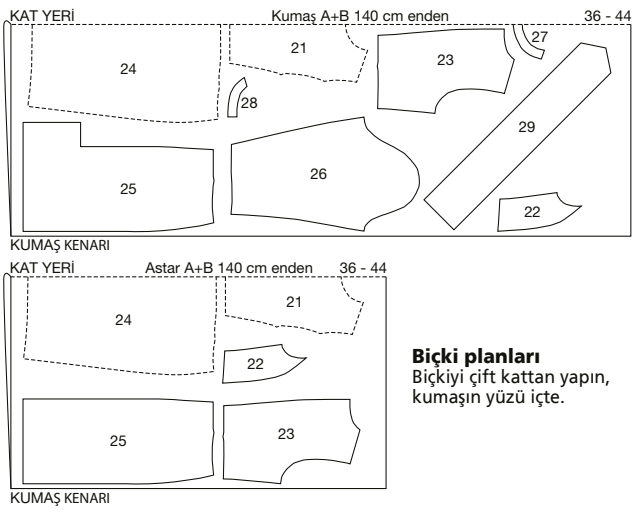

Biçki planları
Biçkiyi çift kattan yapın, kumaşın yüzü içte.

103 ELBİSE ●●

Beden 36, 38, 40, 42, 44
Arka boy 93 cm

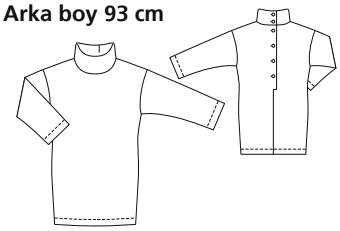

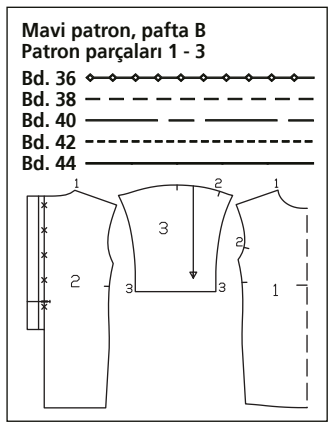

Kumaş önerisi:
Sağlam jarse kumaş, svetşört kumaşı, triko kumaş.
Esnek örgü kumaştan dikin.
Orijinal kumaş:
İki yüzü güzel jarse kumaş.

Malzeme:
Tela. 6 düğme. Çift iğne.

Patronu paftadan aktarın. 103 modele ait çizgi ve sayılara dikkat edin. 2 numaralı patrondaki ilik işaretleri 36 bedene ait. Diğer bedenlerde üst işareti yukarı kaydırın. Alt işaret her bedende aynı yerde. Ortasına diğer işaretleri koyun. Patronları biçki planına göre kumaşa iğneleyin. a parçasını kumaşa çizin.

Dikiş ve baskı payı:
Dikişler ve kenarlar için 1.5 cm, baskılar için 4 cm. a parçasına pay dahil.

Biçilecek parçalar:
1 Ön parça kumaş katında 1x
2 Arka parça pervazla birlikte 2x
3 Kol 2x
a) Yaka 1x

Tela: Arka parça devamı olan pervaza kat çizgisine kadar tela ütüleyin. Ayrıca arka parçalarda köşelerin üstünden alt pervaz ucuna 3x3 cm tela ütüleyin.

Kumaş ölçüsü

Beden	36	38	40	42	44
Kumaş eni cm	Kumaş ölçüsü (m)				
Kumaş 140	2,40		2,45		

İşlem sırası:

Uyarı: Esnek kumaşı elastik özel dikiş ya da dar ayarlı zikzak dikiş çekerek dikin. Baskıları çift iğne ile makine çekerek yapın.

o Arka parçaların pervaz kenarlarına sürfile yapın. Pervazı kat çizgisinden dışa katlayın (kumaşın yüzü içte), alt kenarları ütü katından itibaren üst üste iğneleyin, köşeye kadar dikin. Dikiş payını kesin. Payları köşeye doğru çapraz kesin. Pervazları içe döndürün.

o Arka orta dikişi baskı kenarından köşeye kadar kapatın. Paya sürfile yapın ve ütüleyerek açın. Sağ arka ilik kenarını ortası ortasında sol arka ilik kenarına iğneleyin, alt kenarı sol arka parçaya iğneleyin ve gösterildiği gibi dikin.

o Omuz dikişlerini kapatın (dikiş 1). Paya sürfile yapın, ütüleyerek açın.

o Arka parça pervazını tekrar dışa yatırın. Yakayı boydan katlayın, yüzü içte. Dar kenarlarından dikin, payı kesin, köşeleri eğik kesin. Yakayı döndürün ve ütüleyin. Açık kenarlarını üst üste teyelleyin ve ortasını iğne ile işaretleyin (= ön orta). Yakayı yüzü yüzünde yaka açıklığı kenarına teyelleyin, yakanın ortası elbisenin ön ortasında. Yekpare pervazları kat çizgisinden katlayın, yaka uçlarının üstünden iğneleyin. Yaka açıklığı çizgisi boyunca dikin. Pervazları içe döndürün. Paylara birlikte sürfile yapın ve alta ütüleyin.

o Kolları yüzü yüzünde kol oyuklarına iğneleyin ve dikin (dikiş 2). Paylara birlikte sürfile yapın ve kola ütüleyin.

o Kol dikişlerini ve devamında yan dikişleri (dikiş 3) kapatın. Paylara sürfile yapın ve ütüleyerek ayırın.

o Etek ucu ve kol baskı paylarını içe ütüleyin, kenara sürfile yapın, dıştan çift iğneyle dikiş çekin.

o İlikleri sol arka kenara açın. Sol yaka ucunun 2 cm içinden 2 ilik çalışın, üst ve alt kenar arası 2.5 cm.

a parçalarının ölçüleri

Beden	36	38	40	42	44	Tüm bedenler için (cm)
	Uzunluk (cm)					
a	65	67	69	71	73	27

Biçki planı

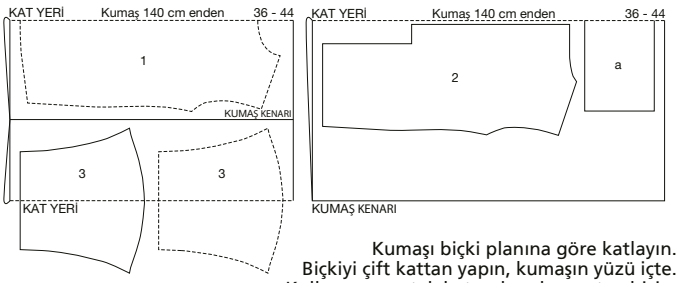

Kumaşı biçki planına göre katlayın. Biçkiyi çift kattan yapın, kumaşın yüzü içte. Kolları en son tek kat açılmış kumaştan biçin.

104 KAZAK ●●

Beden 36, 38, 40, 42, 44

Arka boy 60 cm

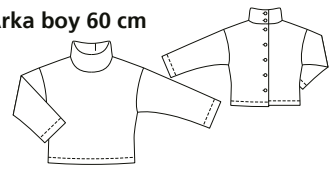

Kumaş önerisi:

Sağlam jarse kumaş, svetşört kumaşı, triko kumaş.

Esnek örgü kumaştan dikin.

Orijinal kumaş:

Tüylü örgü kumaş.

Malzeme:

Tela. 7 düğme. Çift iğne.

Patronu paftadan aktarın. 104 modele ait çizgi ve sayılara dikkat edin. 2 numaralı patrondaki ilik işaretleri 36 bedene ait. Diğer bedenlerde üst işareti yukarı kaydırın. Alt işaret her bedende aynı yerde. Ortasına diğer işaretleri koyun. Patronları biçki planına göre kumaşa iğneleyin. a parçasını kumaşa çizin.

Dikiş ve baskı payı:

Dikişler ve kenarlar için 1.5 cm, baskılar için 4 cm. a parçasına pay dahil.

Mavi patron, pafta B
Patron parçaları 1 - 3

Bd. 36
Bd. 38
Bd. 40
Bd. 42
Bd. 44

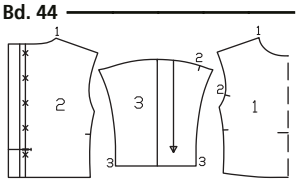

Biçilecek parçalar:

1 Ön parça kumaş katında	1x
2 Arka parça pervazla birlikte	2x
3 Kol	2x
a) Yaka	1x

Tela: Arka parça devamı olan pervaza kat çizgisine kadar tela ütüleyin. Ayrıca arka parçalarda köşelerin üstünden alt pervaz ucuna 3x3 cm tela ütüleyin.

İşlem sırası:

Uyarı: Esnek kumaşı elastik özel dikiş ya da dar ayarlı zikzak dikiş çekerek dikin. Baskıları çift iğne ile makine çekerek yapın.

o Arka parçaların pervaz kenarlarına sürfile yapın. Pervazı kat çizgisinden içe katlayın, kenarı ütüleyin. Omuz dikişlerini kapatın (dikiş 1). Paya sürfile yapın, ütüleyerek açın.

Kumaş önerisi

Beden	36	38	40	42	44
Kumaş eni cm	Kumaş ölçüsü (m)				
Kumaş 140	2,25			2,30	

o Arka parça pervazını tekrar dışa yatırın. Yakayı boydan katlayın, tersi içte. Dar kenarlarından dikin, payı kesin, köşeleri eğik kesin. Yakayı döndürün ve ütüleyin. Açık kenarlarını üst üste teyelleyin ve ortasını iğne ile işaretleyin (= ön orta). Yakayı yüzü yüzünde yaka açıklığı kenarına teyelleyin, yakanın ortası elbisenin ön ortasında. Yekpare pervazları kat çizgisinden katlayın, yaka uçlarının üstünden iğneleyin. Yaka açıklığı çizgisi boyunca dikin. Pervazları içe döndürün. Paylara birlikte sürfile yapın ve alta ütüleyin.

o Kolları yüzü yüzünde kol oyuklarına iğneleyin ve dikin (dikiş 2). Paylara birlikte sürfile yapın ve kola ütüleyin.

o Kol dikişlerini ve devamında yan dikişleri (dikiş 3) kapatın. Paylara sürfile yapın ve ütüleyerek ayırın.

Arka parça pervazını etek ucunda tekrar dışa açın. Baskı payına sürfile yapın, içe ütüleyin, çift iğne ile dikin. Pervazı içe kapatın, baskı payının üstüne elde dikin

o Kol baskı paylarını içe ütüleyin, kenara sürfile yapın, dıştan çift iğneyle dikiş çekin.

o İlikleri sol arka kenara açın. Sol yaka ucunun 2 cm içinden 2 ilik çalışın, üst ve alta kenara arası 2.5 cm.

a parçalarının ölçüleri

Beden	36	38	40	42	44	Tüm bedenler için (cm)
	Uzunluk (cm)					
a	65	67	69	71	73	27

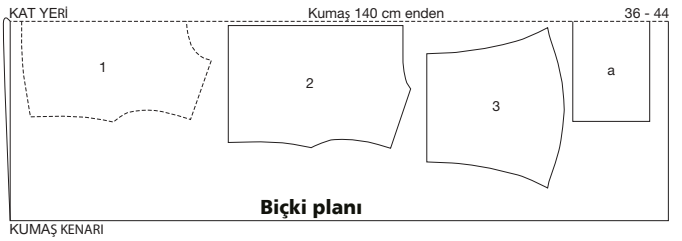

Kumaşı biçki planına göre katlayın. Biçkiyi çift kattan yapın, kumaşın yüzü içte. Kolları en son tek kat açılmış kumaştan biçin.

105 A,B PANTOLON ●●

Beden 36, 38, 40, 42, 44, 46

Boy 94 cm. Paça bolluğu 33 cm

Pantolonun beli düşük

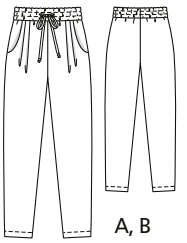

Kumaş önerisi:

Jarse kumaş. Elastik jarse ya da triko kumaştan dikin.

Orijinal kumaş:

A: Viskon jarse, elastanlı.

B: İnce triko kumaş, elastanlı.

Malzeme A, B:

Lastik 1.5 cm ende:

Bd 36: 1.50 m, Bd 38: 1.55 m, Bd 40: 1.60 m, Bd 42: 1.70 m, Bd 44: 1.80 m, Bd 46: 1.90 m.

Kordon: Bd 36, 38: 0.80 m, Bd 40, 42: 0.85 m,

Mavi patron, pafta D
Patron parçaları 21 - 24

Bd. 36
Bd. 38
Bd. 40
Bd. 42
Bd. 44
Bd. 46

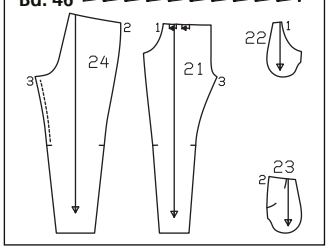

Bd 44: 0.90 m, Bd 46: 0.95 m.

Çift iğne. Tela parçası.

Patronu paftadan aktarın. Patronları biçki planına göre kumaşa iğneleyin.

a parçasını kumaşa çizin.

Dikiş ve baskı payı:

Dikişler ve kenarlar için 1.5 cm, baskı için 2 cm. a parçasına pay dahil.

Biçilecek parçalar:
Kumaş A, B
21 Ön pantolon 2x
22 Cep torbası 2x
23 Kalça robası 2x
24 Arka pantolon 2x
a) Bel bandı 1x

Kumaş ölçüsü

Beden	36	38	40	42	44	46
Kumaş eni cm	Kumaş ölçüsü (m)					
AB Kumaş 140	1,95					

İşlem sırası:

Pantolon A, B

Uyarı: Esnek kumaşı elastik dikiş ya da dar ayarlı zikzak dikiş çekerek dikin.

o Ön pantolon parçalarına ok yönünde pili katlayın ve teyelleyin.

o Kalça robası cepleri: Cep torbasını yüzü yüzünde ön pantolonun üstüne koyun, cep girişi kenarlarını üst üste iğneleyin ve dikin (dikiş 1). Payı kesin. Torbaları içe ütüleyin. Kenara dıştan dikiş çekin.

o Ön pantolonu kalça robasına iğnelediğinizde cep girişi çakışma çizgisine gelsin, cep torbası ile kalça robası kumaşlarının ön yüzleri üst üste olsun. Cep girişini teyelleyin.

o Ön pantolonları yüzü yüzünde arka pantolonun üstüne koyun, yan dikişleri (dikiş 2) ve bacak arası dikişleri (dikiş 3) kapatın. Paylara sürfile yapın ve ütüleyerek açın.

o Bir paçayı ters yüz edin. Paçaları yüzü yüzünde iç içe sokun, orta dikişli iğneleyin, bacak arası dikişleri üst üste gelsin. Dikin. Paya sürfile yapın ve bacak arasına kadar ütüleyerek açın.

o Bel bandını katlayın, yüzü dışta, kat kenarını ütüleyin. Bel bandını açın. Bandın ortasını işaretleyin = ön orta. Dış bel bandı yarısında ön ortaya 3 cm ve ütü çizgisine 2.8 cm mesafeden ilik şeklinde yatay tünel girişi çalışın. Bel bandı uçlarını yüzü yüzünde üst üste iğneleyin = arka orta dikiş. Dış bel bandı yarısının dikişini çekin, iç yarısını lastik geçirmek için açık bırakın. Payı ütüleyerek ayırın, devamında içe ütüleyin. Bel bandını tekrar yarısından katlayın. Bant kenarlarını birlikte pantolonun beline dikin, bel bandı dikişi arka orta dikişte, açık bel bandı yarısı içte. Dikiş payına sürfile yapın ve alta ütüleyin. Lastik tüneli, için bel bandına 2 cm arayla 2x dikiş çekin.

o Lastiği iki parçaya kesin. Lastikleri çengelli iğneyle iki tünele geçirin. Uçlarını dikin.
Bitmiş bolluk: Bd 36: 68 cm,
Bd 38: 72 cm, Bd 40: 76 cm,
Bd 42: 80 cm, Bd 44: 84 cm. İç bel bandındaki açık dikişi kapatın. Kordonu tünel girişinden orta tünele geçirin.

o Paçaların baskı paylarını içe ütüleyin, çift iğneyle dikin.

a parçalarının ölçüleri

Beden	36	38	40	42	44	46	Tüm bedenler için (cm)
	Uzunluk (cm)						
a	93	97	101	105	109	113	14

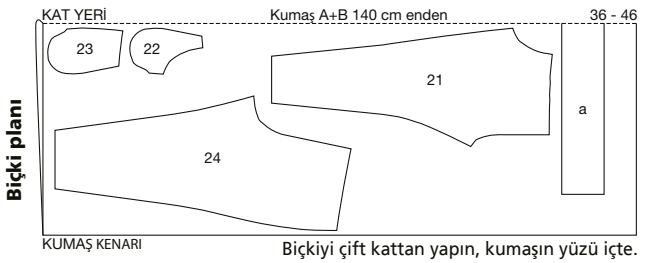

Biçkiyi çift kattan yapın, kumaşın yüzü içte.

106 A DİKİŞ OKULU

106 B ELBİSE ●●●

Beden 36, 38, 40, 42, 44. Arka boy 99 cm

Kumaş önerisi: İnce elbise kumaşı. Orijinal kumaş: Saten
İşlem sırası: 106 A elbise için açıklama Dikiş Okulu modelinde.

107 A,B BLUZ ●●●

Beden 36, 38, 40, 42, 44
Arka boy 56 cm

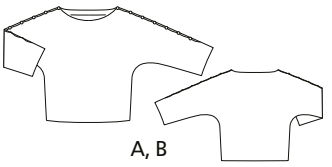
A, B

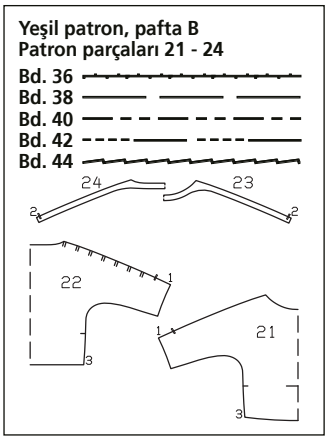

Kumaş önerisi:
Dökümlü bluz kumaşı.
Orijinal kumaş: A Polyester krep, B viskon krep.

Malzeme A, B: Tela. A için:
14 top düğme. B için
14 kumaş kaplı top düğme.

Patronu paftadan aktarın.
Patronları biçki planına göre kumaşa iğneleyin.
a parçasını kumaşa çizin.

Dikiş ve baskı payı:
Dikişler ve kenarlar için 1.5 cm, baskılar için 4 cm. a parçasına pay dahil.

Biçilecek parçalar:
Kumaş A, B
21 Ön parça kollarla birlikte 1x
22 Arka parça kollarla birlikte 1x
23 Ön pervaz kumaş katında 1x
24 Arka pervaz kumaş katında 1x
a) Köprü için verev şerit 1x
Telayı pervazlara
(patron 23 ve 24) ütüleyin.

Kumaş ölçüsü

Beden	36	38	40	42	44
Kumaş eni cm	Kumaş ölçüsü (m)				
AB Kumaş 140	1,50	1,55			1,60

a parçalarının ölçüleri

Beden	36	38	40	42	44	Tüm bedenler için (cm)
	Uzunluk (cm)					
a	70					4

İşlem sırası:

Bluz A, B

o Şeridi boydan katlayın, kat kenarının 5 mm yanından dikin, dikiş payını 5 mm enden kesin. İplik ucunu küt uçlu bir iğneden geçirin, tersinden borunun içinden sokun, öbür uçtan çıkartarak boruyu döndürün. Ütüleyin ve 14 parçaya kesin (5 cm).

o Bant parçalarını ilmek gibi kıvırın ve işaretlerin arasından arka parçaya (üst kol kenarı) iğneleyin, teyelleyin. İlmek ilikler parçaya baksın ve dikiş payı üstünde dursun.

o Ön pervazı yüzü yüzünde ön parçaya iğneleyin, yaka kenarı, üst omuz ve kol kenarına açıklığa kadar dikin. Arka pervazı arka parçaya iğneleyin, ilmek ilikleri araya alarak dikin. Payı kesin. Dikiş payını pervaza ütüleyin ve pervazların üstüne dikin. Pervazları içe döndürün, kenarı ütüleyin.

o Ön parçayı yüzü yüzünde arka parçanın üstüne koyun. Üst kol dikişlerini açıklık işaretinden kolun baskı kenarına kadar dikin, dikiş 1. Pervazları açıklık işaretinden itibaren alt kenara kadar üst üste iğneleyin ve dikin, dikiş 2. Payları ütüleyerek açın. Pervaz uçlarını birkaç dikişle dikiş payına tutturun.

o Yan dikişleri ve devamında kol dikişlerini kapatın, paylara sürfile yapın ve ütüleyerek açın.

o Etek ucu ve kolların baskı paylarına sürfile yapın, içe ütüleyin ve el dikişiyle bastırın.

o Düğmeleri ilmek iliklerin karşılarından ön kollara dikin.

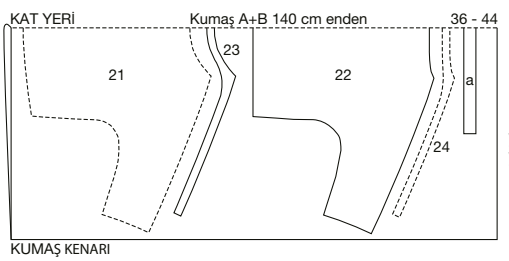

Biçki planı
Biçkiyi çift kattan yapın, kumaşın yüzü içte.

108 A,B ETEK ●●

Beden 36, 38, 40, 42, 44
Etek boyu 84 cm

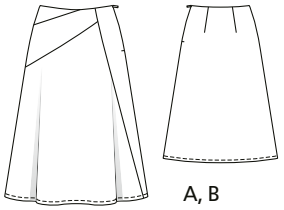
A, B

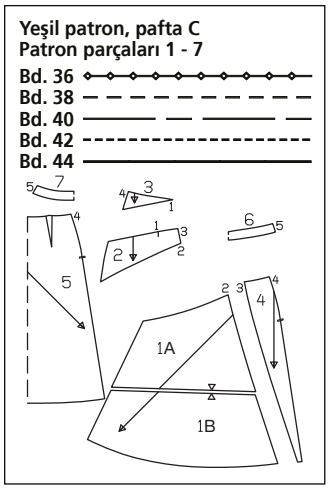

Kumaş önerisi:
Dökümlü etek kumaşı.
Orijinal kumaş: A: İpek saten, B: Viskon krep.

Malzeme A, B: Tela.
Tela bant. 1 gizli fermuar 22 cm ve özel makine ayağı.

Patronu paftadan aktarın. 1A ve 1B patronları ek çizgisinden yapıştırın. Patronları biçki planına göre kumaşa iğneleyin.

Dikiş ve baskı payı:
Dikişler, kenarlar ve baskı için 1.5 cm.

Kumaş ölçüsü

Beden	36	38	40	42	44
Kumaş eni cm	Kumaş ölçüsü (m)				
AB Kumaş 140	1,75		1,80		

Biçilecek parçalar:
Kumaş A, B

1 Ön alt etek	1x
2 Ön orta etek	2x
3 Ön üst etek	2x
4 Ön yan etek	1x
5 Arka etek kumaş katında	1x
6 Ön pervaz kumaş katında	1x
7 Arka pervaz kumaş katında	1x

Telayı 6 ve 7 numaralı pervazlara ütüleyin. Tela bandı ön eteklerin (1, 2, 3) üst ek dikiş kenarlarına ütüleyin.
Kumaş ince ve yumuşaksa 2 ve 3 numaralı parçaya da tela ütüleyebilirsiniz.

İşlem sırası:

Etek A, B

o İki ön üst ve ön orta etek parçalarını tersi yüzünde üst üste koyun, dış kenarlarından teyelleyin ve tek kat kumaş gibi çalışın. Ön üst eteği ön orta eteğe dikin, dikiş 1. Paylara birlikte sürfile yapın ve alta ütüleyin.

o Ön orta eteği ön alt eteğe dikin, dikiş 2. Paylara birlikte sürfile yapın ve alta ütüleyin.

o Ön yan eteği yüzü yüzünde ön eteğe dikin, dikiş 3. Paylara birlikte sürfile yapın ve yana ütüleyin.

o Arka eteğin penslerini dikin, ortaya ütüleyin.

o Sağ yan dikişi kapatın, etekle karşılıklı aynı olarak pervazda da, dikiş 4 ve 5. Paylara sürfile yapın, ütüleyerek açın.

o Sol açıklık kenarlarına gizli fermuarı dikin. Sol yan dikişi tamamlayın, payı ütüleyerek açın.

o Pervaz iç kenarına sürfile yapın, yüzü yüzünde eteğin üst kenarına iğneleyin.

o Fermuar açıklığında pervaz uçlarını açıklık kenarının 5 mm önünden arkaya yatırın, üst kenara iğneleyin. Eteğin açıklık paylarını dışa yatırın ve pervazın üstünden üst kenara iğneleyin, eteğin üst kenarı boyunca dikin. Açıklık paylarını içe döndürün. Pervazı yukarı kaldırın ve dikişin yanından dikiş payına dikin. Pervazı içe döndürün, kenarı ütüleyin. Arka pervaz uçlarını fermuar bantlarına dikin.

o Baskı payına sürfile yapın, içe ütüleyin, makine çekerek bastırın.

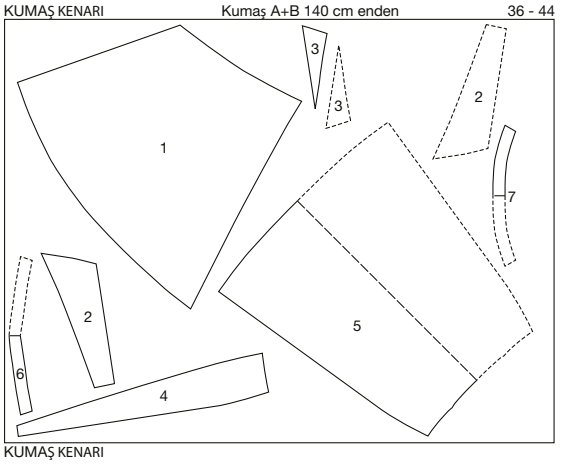

Biçki planı

Tek kat kumaştan biçin, yüzü üstte. Kesik çizgi kenarlı patronları yazılı yüzü kumaşa gelecek şekilde koyun. Öneri: 3 numaralı patronu kat yeri arka ortaya gelecek şekilde hazırlayın ve tek parça olarak kumaşın üstüne koyun.

109 KİMONO ●●●

Beden 36, 38, 40, 42, 44
Arka boy 101 cm

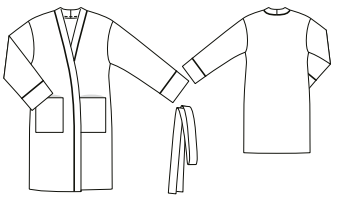

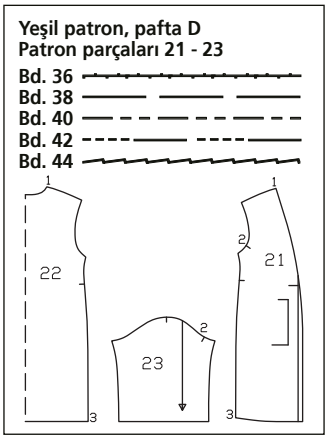

Kumaş önerisi:
İnce, dökümlü kumaş.
Orijinal kumaş: Viskon krep.

Malzeme: Biye bandı:
Bd 36 – 40: 3.50 m,
Bd 42: 3.60 m, Bd 44: 3.70 m.

Patronu paftadan aktarın. 109 numaralı modele ait çizgilere ve sayılara dikkat edin. Patronları biçki planına göre kumaşa iğneleyin. a – d parçaları kumaşa çizin.

Dikiş ve baskı payı:
Dikişler ve kenarlar için 1.5 cm, baskı için 4 cm. a – d parçalara pay dahil.

Biçilecek parçalar:

21 Ön parça	2x
22 Arka parça kumaş katında	1x
23 Kol	2x
a) Yaka patı	2x
b) Cep	2x
c) Kol patı	2x
d) Kuşak	2x

Kumaş ölçüsü

Beden	36	38	40	42	44
Kumaş eni cm	Kumaş ölçüsü (m)				
Kumaş 140	2,75			2,80	

İşlem sırası:

o Takma cepler: Ceplerin kenarlarına sürfile yapın. Bir kısa kenarı 5.5 cm ende içe ütüleyin ve dikin. Yan ve alt kenarları 1.5 cm ende içe ütüleyin. Cepleri ön parçalara dikin.

o Omuz dikişlerini yüzü yüzünde çekin (dikiş 1). Paylara birlikte sürfile yapın ve arkaya ütüleyin.

o Biye bandı yaka kenarına teyelleyin: Biye bandı teyelleyin, fitilli yani kabarık kısmı parçada, yassı bant kısmı dikiş payında. Etek ucunda bant uçlarını dikiş çizgisi işaretinden dikiş payına doğru katlayın.

o Yaka açıklığı patlarını dar kenarlarından birbirine ekleyin, payları ütüleyerek açın.

o Patı boydan katlayın, tersi içte. Kat kenarını ütüleyin. Patı tekrar açın, uçlarını yüzü yüzünde üst üste dikin. Payı kesin, patı döndürün, açık kenarlarından

a, b, c, d parçalarının ölçüleri

Beden	36	38	40	42	44	Tüm bedenler için (cm)
	Uzunluk (cm)					
a	118	119	121	122	123	11
b	19,5	20	20,5	21	22	27
c	42,5	43	43,5	44	44,5	21
d	93	95	97	99	101	12

Biçki planı

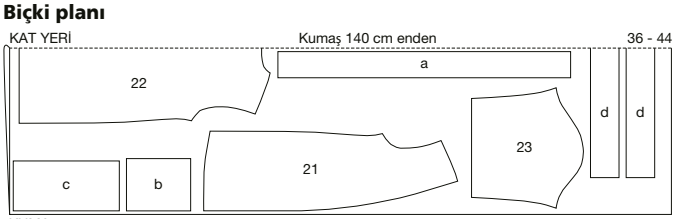

Biçkiyi çift kattan yapın, kumaşın yüzü içte.

yaka kenarına iğneleyin, biye bandını da araya alarak dikin. Ön parçaların baskı payı boşta. Paylara birlikte sürfile yapın.

o Kalan biye bandını 2 parçaya kesin, yakada anlatıldığı gibi alt kol kenarlarına teyelleyin.

o Kol patları: Patları (c) boydan katlayın ve ütüleyin, tersi içte. Açık kenarlarından kol uçlarına dikin, araya biye bandı alın. Paylara birlikte sürfile yapın, kola ütüleyin.

o Kolları ön ve arka parçaya dikin (dikiş 2). Paylara birlikte sürfile yapın ve kola ütüleyin.

o Yan dikişleri ve devamında kol dikişlerini kapatın (dikiş 3). Paylara birlikte sürfile yapın ve bir yana ütüleyin.

o Baskı payına sürfile yapın, içe ütüleyin, el dikişiyle pat ek dikişin üstüne bastırın.

o Kuşak parçalarını birbirine ekleyin, boydan katlayın, dikin, döndürün ve ütüleyin.

110 KİMONO ●●

Beden 36, 38, 40, 42, 44

Arka boy 70 cm

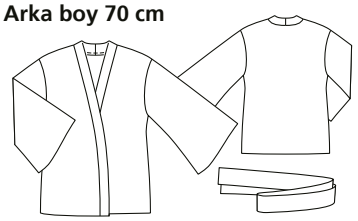

Yeşil patron, pafta D
Patron parçaları 21, 22 ve 24

Bd. 36
Bd. 38
Bd. 40
Bd. 42
Bd. 44

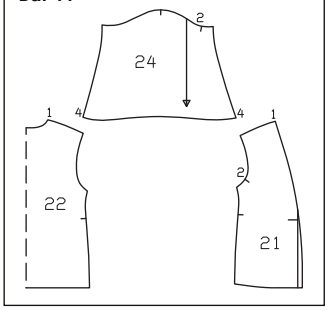

Kumaş önerisi:
İnce, dökümlü kumaş.
Orijinal kumaş: Viskon jakar.

Patronu paftadan aktarın. 110 numaralı modele ait çizgilere ve sayılara dikkat edin. Patronları biçki planına göre kumaşa iğneleyin. e ve f parçaları kumaşa çizin.

Dikiş ve baskı payı:
Dikişler ve kenarlar için 1.5 cm, baskı için 4 cm. Kol baskısı için 3 cm. e ve f parçalara pay dahil.

Biçilecek parçalar:

21 Ön parça	2x
22 Arka parça kumaş katında	1x
24 Kol	2x
e) Yaka patı	2x
f) Kuşak	2x

Kumaş ölçüsü

Beden	36	38	40	42	44
Kumaş eni cm	Kumaş ölçüsü (m)				
Kumaş 140	2,30				

İşlem sırası:

o Omuz dikişlerini yüzü yüzünde çekin (dikiş 1). Paylara birlikte sürfile yapın ve arkaya ütüleyin.

o Yaka patlarını birbirine ekleyin, payı ütüleyerek açın.

o Patı boydan katlayın, tersi içte. Kat kenarını ütüleyin. Patı tekrar açın, uçlarını yüzü yüzünde üst üste dikin. Payı kesin, patı döndürün, açık kenarlarından yaka kenarına iğneleyin, biye bandını da araya alarak dikin. Ön parçaların baskı payı boşta. Paylara birlikte sürfile yapın.

o Kolları ön ve arka parçaya dikin (dikiş 2). Paylara birlikte sürfile yapın ve kola ütüleyin.

o Yan dikişleri ve devamında kol dikişlerini kapatın (dikiş 3). Paylara birlikte sürfile yapın ve bir yana ütüleyin. Etek ucu ve kol baskı paylarına sürfile yapın, içe ütüleyin, el dikişiyle pat ek dikişin üstüne bastırın.

o Kuşak parçalarını birbirine ekleyin, boydan katlayın, dikin, döndürün ve ütüleyin.

e, f parçalarının ölçüleri

Beden	36	38	40	42	44	Tüm bedenler için (cm)
	Uzunluk (cm)					
e	86	87	88	90	91	11
f	93	95	97	99	101	17

Biçki planı

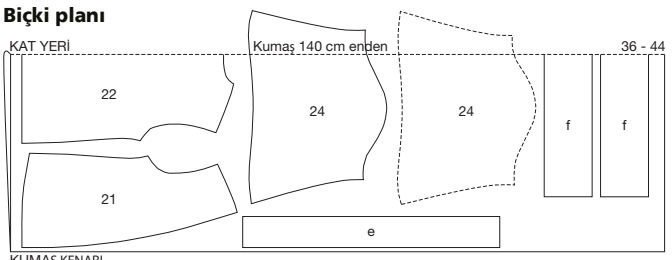

Biçkiyi çift kattan yapın, kumaşın yüzü içte.

111 A,B CEKET ●●●

Beden 36, 38, 40, 42, 44

Arka boy 53 cm

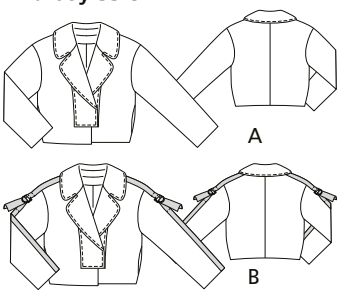

Siyah patron, pafta B
Patron parçaları 1 - 12

Bd. 36
Bd. 38
Bd. 40
Bd. 42
Bd. 44

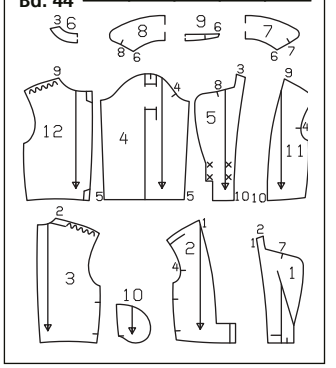

Kumaş önerisi: Yünlü ya da sentetik ceket kumaşı.
Orijinal kumaş: A: Tüylü yünlü. B: Yünlü. A, B: Astar.

Malzeme: A, B: Tela. 4 büyük dikişli çıtçıt. Süs dikiş ipliği.
Sadece B için: Bant,
5 cm ende: 2.10 m her bedene.
4 D halka, 5 cm.

Patronu paftadan aktarın. A ve B modellerde veri farklarına dikkat edin. 3 numaralı parçadaki bant ek çizgisi 36 bedene ait. Diğer bedenlerde çizgiyi omuz dikişi çizgisine 36 bedenle aynı mesafeden aktarın. Patronları biçki planına göre kumaşa iğneleyin.

Dikiş ve baskı payı:
Dikişler ve kenarlar için 1.5 cm, baskılar için 4 cm.

Biçilecek parçalar:
Kumaş A, B

1 Orta ön parça	2x
2 Yan ön parça	2x
3 Arka parça	2x
4 Kol	2x
5 Ön pervaz	2x
6 Arka pervaz kumaş katında	1x
7 Alt yaka kumaş katında	1x
8 Üst yaka kumaş katında	1x
9 Yaka köprüsü kumaş katında	2x
10 Cep torbası	2x
Astar A, B	
11 Ön parça	2x
12 Arka parça	2x

Ayrıca patron 4 ve 10.

Telayı pervazlara, dış yaka ve köprü parçalarına ütüleyin. Yan ön parçada ek dikiş köşelerine küçük tela parçaları ütüleyin.

Kumaş ölçüsü

Beden	36	38	40	42	44
Kumaş eni cm	Kumaş ölçüsü (m)				
AB Kumaş 140	1,80		1,85		
AB Astar 140	1,25	1,30			

İşlem sırası:

Ceket B

o Orta ön parçayı yüzü yüzünde yan ön parçaya dikin, dikiş 1. Üstten başlayın, köşeye kadar, yan ön parçada payı köşeden kesin. Sonra yan dikişe kadar dikmeye devam edin. Payları kesin, köşede çapraz kesin ve orta ön parçaya ütüleyin.

o Arka orta dikişi kapatın, payı ütüleyerek açın. Omuz dikişlerini kapatın, dikiş 2. Pervazda da omuz dikişlerini kapatın, dikiş 3. Payı ütüleyerek açın.

o Banttan 2x 70 cm kesin. Her bandın birer ucunu çift katlayın ve dikin. Bandı kol baskısından itibaren yüzü yüzünde kola iğneleyin, katlı bant ucu boşta. Bandı dikin. Kolları yüzü yüzünde kol oyuklarına dikin, dikiş 4., omuz başındaki üst işaret omuz dikişinde. Kalan bandı 2 parçaya kesin. Birer bant ucuna 2 D halka geçirin, 4 cm katlayın ve 3 cm enden teyelleyin. Bandı gösterildiği gibi yaka açıklık kenarından omuz dikişinin ortasına ve devamında kola iğneleyin, dikin.

o Yan dikişleri ve devamında kol dikişlerini kapatın, dikiş 5. Cep girişlerini yatay çizgilerin

arasından açık bırakın. Payı ütüleyerek açın.

o Dikiş arası cepler: Cep torbalarını cep girişinin dikiş payına dikin, astar torbalar orta ön parçaya, kumaş torba yan ön parçaya. Torbaları öne ütüleyin ve üst üste dikin.

o Reverli yaka: Köprüleri yakalara dikin (dikiş 6). Payı 5 mm enden kesin, ütüleyerek açın. Dikişin iki yanından makine çekin. Alt yakayı yatay çizgiden (dikiş 7) köşeye kadar ön parçanın yaka açıklığına; üst yakayı yatay çizgiden (dikiş 8) köşeye kadar pervazın yaka açıklığına dikin. Ön parçaların ve pervazların dikiş paylarını köşelerde çapraz kesin. Alt ve üst yakayı köşeden köşeye kalan yaka açıklığı kenarına dikin. Payları çıtlatın ve ütüleyerek açın. Üst yakayı yüzü yüzünde alt yakanın üstüne iğneleyin. Dış yaka kenarlarını ek dikişten itibaren üst üste dikin. Yaka ek dikiş paylarını ön parça ve pervazlarda araya almayın. Yatay çizgilerde (7 ve 8) payları dikişin dibinden kesin. Payı yukarı kaldırın. Pervazları yatay çizgiden itibaren yüzü yüzünde ön parçalara iğneleyin. Kenarları üst üste dikin. Payları kesin. Yakayı döndürün, pervazları içe döndürün, kenarları ütüleyin. Yaka ek dikişlerini üst üste iğneleyin. İçten ek dikiş paylarını üst üste dikin.

o Ön pervazları etek ucunda tekrar açın. Baskı payını içe ütüleyin, iç pervaz kenarının 10 cm önüne kadar elde dikin. Pervazları kapatın.

o Kolların baskı payını içe ütüleyin, gevşek el dikişiyle bastırın.

o Ön ek dikişlerin, ön kenarların ve devamında rever ve yaka kenarının hizasına dıştan 5 mm enden dikiş çekin.

o Astar dikişi: Arka astar parçaların orta dikişini kapatın. Rahatlık pilisi için dikin, arayı teyelleyin. Dikiş payını ve piliyi bir yana ütüleyin. Astar parçaların kalan dikişlerini çekin. Astar kolları takın.

o Ceketi astarlayın: Astarı yüzü yüzünde ceket pervazının iç kenarına dikin, dikmeye baskı kenarının 10 cm üstünden başlayın ve bitirin. Payları astara ütüleyin. Astarı ve kolları ceketin içine yerleştirin, etek ucunda ceketin baskı payına elde dikin, ön astar kenarlarında astarın boy fazlasını pili şeklinde katlayın. Ön astar kenarlarını cekete bastırın. Astar kol kenarlarını baskı payına bastırın. Boy fazlasını alta çekin ve hafif ütüleyin.

o Çıtçıt tepelerini sağ ön pervaza dikin, alt çıtçıtları sol ön parçaya dikin.

Ceket A

B modeli gibi çalışın, bant dikmeyin.

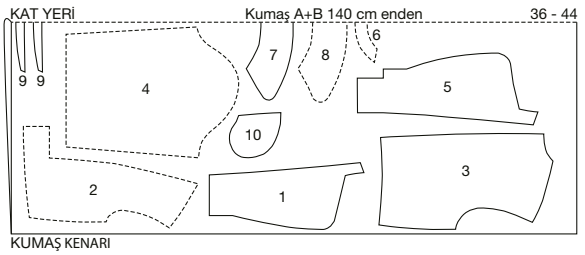

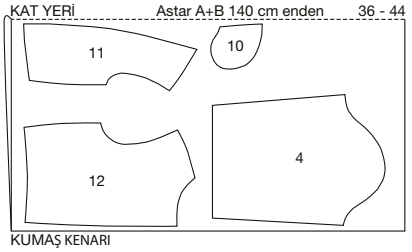

Biçki planları
Biçkiyi çift kattan yapın, kumaşın yüzü içte. Kesik çizgi kenarlı patronları (2 ve 4) yazılı yüzü alta gelecek şekilde kumaşa koyun.

112 A,B CEKET ●●

Beden 36, 38, 40, 42, 44
Arka boy 57 cm

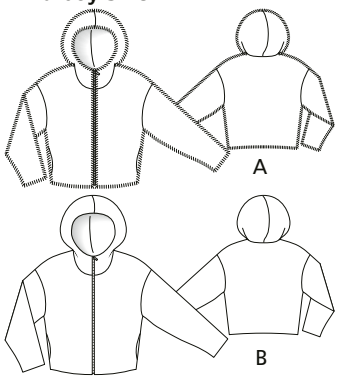

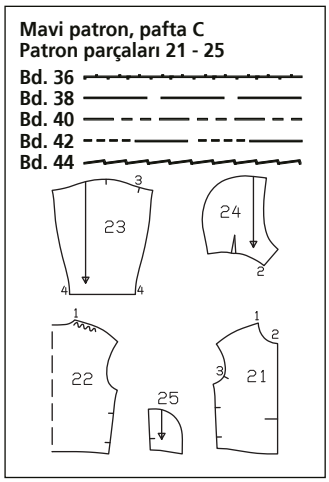

Kumaş önerisi: Suni kürk, pelüş kumaş, kapitone kumaş.
Orijinal kumaş: A: Suni kürk.
B: Kapitone kumaş.
A, B: Jarse astar.

Malzeme: İki parçalı metal fermuar: Bd 36, 38: 0.55 m.
Bd 40 – 44: 0.60 m.

Patronu paftadan aktarın. Patronları biçki planına göre kumaşa iğneleyin.

Kumaş ölçüsü

Beden	36	38	40	42	44
Kumaş eni cm	Kumaş ölçüsü (m)				
AB Kumaş 140	1,65				
AB Astar 140	1,65				

Dikiş ve baskı payı:
Dikişler, kenarlar ve baskılar için 1.5 cm.

Biçilecek parçalar:
Kumaş A, B
21 Ön parça 2x
22 Arka parça kumaş katında 1x
23 Kol 2x
24 Kapüşon 2x
Astar A, B
25 Cep torbası 4x
Patron 21, 22, 23 ve 24.

İşlem sırası:

Ceket A, B

o Omuz dikişlerini kapatın (dikiş 1), arka omuz kenarını işaretten itibaren yedirin. Payları ütüleyerek ayırın.

o Kapüşon dikişi: Kapüşon parçalarının penslerini dikin, ortaya ütüleyin. Parçaları arka ortada dikin. Payı 1 cm enden kesin, ütüleyerek açın.

o Kapüşonu ceketin yaka kenarına dikin (dikiş 2). Payı kesin, çıtlatın ve ütüleyerek açın.

o Kolları yüzü yüzünde kol oyuklarına iğneleyin ve dikin (dikiş 3). Payları ütüleyerek açın.

o Kol dikişlerini ve devamında yan dikişleri kapatın (dikiş 3), cep girişlerini açık bırakın. Payı ütüleyerek açın.

o Dikiş arası cepler: Cep torbalarını yüzü yüzünde cep girişle-

Biçki planları

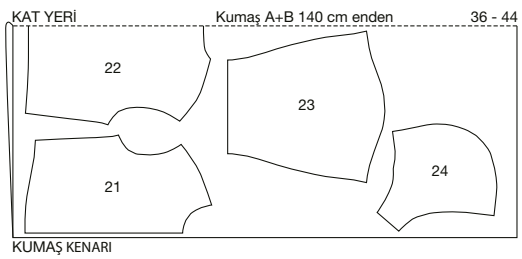

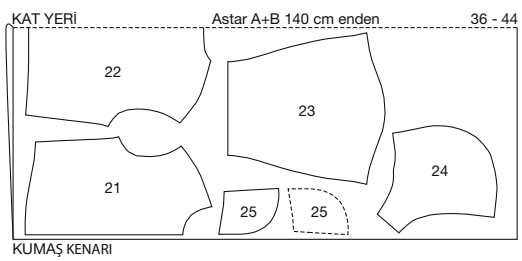

Biçkiyi çift kattan yapın, kumaşın yüzü içte.
Öneri: Uzun tüylü suni kürkü tek kattan biçin.

rinin dikiş paylarına iğneleyin, yatay çizgiler üst üste gelsin. Cep torbasını öne ütüleyin ve üst üste dikin. Torbaları ön parçaların alt kenarlarına teyelleyin.

o Fermuarı açın, üst uçlarını kıvırın. Bantları üstü alta gelecek şekilde ön kenarlara iğneleyin, dişleri arada dursun. Kapüşon kenarının 1 cm altından başlayan fermuar bantlarını fermuar ayağı ile dikin.

o Astar dikişi: Astarı kumaş gibi çalışın, dikin ve ütüleyin. Ama yan dikişlerde 20 cm açık bırakın.

o Ceketi astarlayın: Astarı yüzü yüzünde ceketin içine sokun. Ön, alt ve kapüşon kenarlarından dikin. Ön kenarlarda fermuar dikiş çizgisinin üstünden de astarı dikin. Dikiş payını kesin, köşeleri çapraz kesin ve payları çıtlatın.

113 A DİKİŞ OKULU

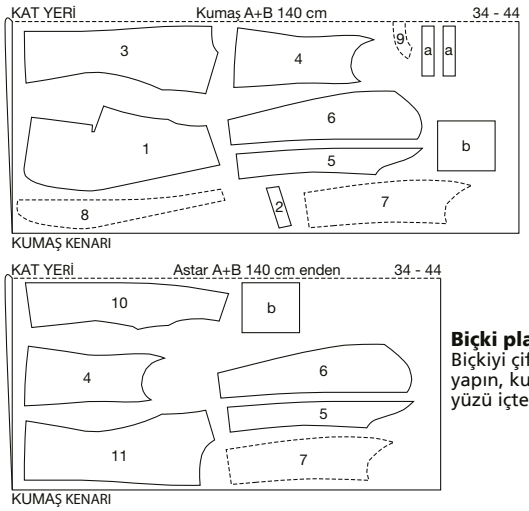

Biçki planları
Biçkiyi çift kattan yapın, kumaşın yüzü içte.

113 B BLAZER ●●●●

Beden 34, 36, 38, 40, 42, 44. Arka boy 60 cm.

Kumaş önerisi:
Düz ya da elastan ceket kumaşı.
Orijinal kumaş:
Polyester streç, astar.

İşlem sırası:
Dikiş Okulu 113 A modeli açıklamasına göre dikin, biçki planları bu sayfada.

114 BLUZ ●●●

Beden 17, 18, 19, 20, 21
Arka boy 60 cm

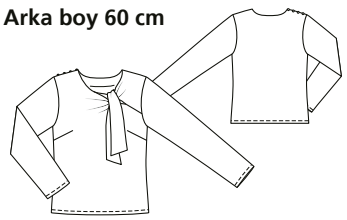

Kumaş önerisi:
Dökümlü bluz kumaşı.
Orijinal kumaş: Desenli ipek.

Malzeme:
Tela. Kumaş kaplı 4 düğme.

Patronu paftadan aktarın. 24 numaralı patrondaki ilik işaretleri 17 bedene ait. Diğer bedenlerde işaretleri omuz dikiş çizgisine 17 bedenle aynı mesafeden aktarın. Patronları biçki planına göre kumaşa iğneleyin. a parçasını kumaşa çizin.

Dikiş ve baskı payı:
Dikişler, kenarlar ve baskı için 1.5 cm. a parçasına pay dahil.

Biçilecek parçalar:

21 Ön parça bağcıkla	1x
22 Ön roba bağcıkla ve pervaz olarak sol	2x
23 Ön pervaz bağcıkla sağ	1x
24 Arka parça	1x
25 Alta bindirme payı (sağ omuz)	1x
26 Arka pervaz	1x
27 Kol	2x
a) Verev şerit /köprü	1x

Telayı pervazlara (22, 23 ve 26) ütüleyin.

İşlem sırası:

o Ön parça penslerini kapatın, alta ütüleyin.

o Telalı ve telasız robaları yüzü yüzünde iğneleyin, bağcık kenarlarını 1 numaralı dikişin yanındaki yatay çizgiden omuz kenarına kadar üst üste dikin. Yatay çizgideki payı kesin, köşeleri çapraz kesin. Bağcığı döndürün, kenarları ütüleyin. Kalan açık kenarları teyelleyin. Robayı yüzü yüzünde ön parçaya iğneleyin, dikiş 1.

o Köprü için olan verev şeridi katlatın, kat kenarının 3 mm yanından dikin, payı 5 mm ende kesin. İplik ucunu küt bir iğneye geçirin, tersinden borunun içine sokun, diğer uçtan çıkartarak kumaş boruyu döndürün. Parçayı dörde bölün, her birini ilmek gibi kıvırın ve sağ ön omuz kenarında işaretli yerlere iğneleyin. İlmek ilikler ön parçaya dönük olsun, paya teyelleyin.

o Ön pervazı yüzü yüzünde ön parçaya iğneleyin, sağ omuz kenarı, yaka açıklığı, devamında bağcık boyunca 6 numaralı dikişin yanındaki kol oyuğuna kadar dikin, bu sırada ilikler ve roba araya alınacak. Payı kesin, çıtlatın. Pervazı içe döndürün, bağcığı döndürün. Robayı yukarı ütüleyin, kalan kenarları ütüleyin.

o Alta bindirme payını boydan katlayın, ön dar kenarları dikin (3 numaralı dikişin yanı). Alta bindirme payını döndürün, kenarları ütüleyin. Alta bindirme payını sağ arka omuz kenarına teyelleyin, dikiş 3. Yaka açıklığı çizgisinden başlayacak, yaka açıklığında dikiş payı boşta. Açık kenarları dikiş payında.

o Sol omuz kenarlarını yüzü yüzünde üst üste teyelleyin, dikiş 2, dikin ve payı ütüleyerek açın.

o Arka pervazı yüzü yüzünde arka parçaya iğneleyin. Arka omuz kenarları boyunca ve devamında arka yaka açıklığı ile sol omuz dikişi boyunca dikerken alta bindirme payını da araya alın. Payı kesin, çıtlatın. Yaka açıklığında pervazı paylara dikin. Pervazı içe döndürün, kenarı ütüleyin. Omuz dikiş paylarına birlikte sürfile yapın ve arkaya ütüleyin. Omuz kenarlarını yan yana getirin, paylardan yan yana teyelleyin.

o Yan dikişleri kapatın, dikiş 4. Paylara birlikte sürfile yapın ve arkaya ütüleyin.

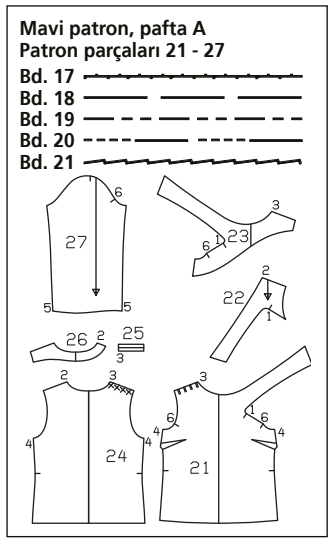

Kumaş ölçüsü

Beden	17	18	19	20	21
Kumaş eni cm	Kumaş ölçüsü (m)				
Kumaş 140	1,65	1,70	1,75		1,80

a parçalarının ölçüleri

Beden	17	18	19	20	21	Tüm bedenler için (cm)
	Uzunluk (cm)					
a	23					4

Biçki planı

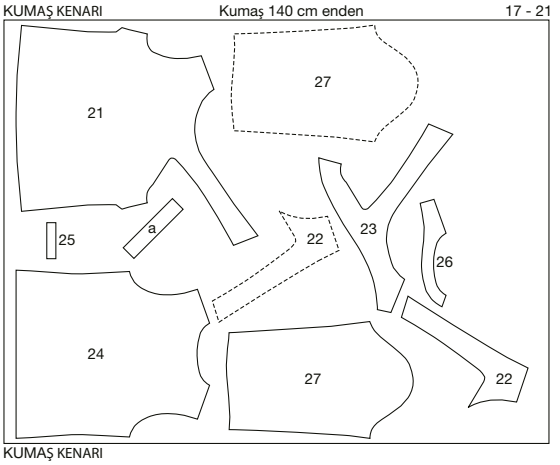

Biçkiyi çift kattan yapın, kumaşın yüzü üstte. Kesik çizgi kenarlı patronları (22 ve 27) yazılı yüzü kumaşa gelecek şekilde yerleştirin.

o Kol dikişlerini çekin, dikiş 5, paylara birlikte sürfile yapın ve bir yana ütüleyin.

o Kolları takın, dikiş 6. Paylara birlikte sürfile yapın ve kola ütüleyin. Etek ucu ve kol baskı paylarını içe ütüleyin, dikin.

o Arka sağ omuz kenarına, ilmek iliklerin karşılarına düğmeleri dikin.

115 BLUZ ●●

Beden 36, 38, 40, 42, 44

Arka boy 62 cm

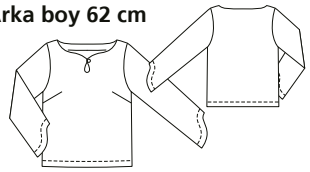

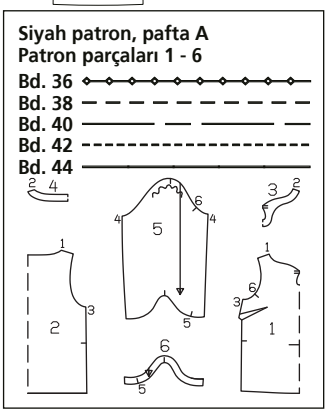

Kumaş önerisi:

Dökümlü bluz kumaşı.

Orijinal kumaş:

Viskon – ipek – kadife.

Malzeme: Tela. 1 düğme.

Patronu paftadan aktarın.

Patronları biçki planına göre kumaşa iğneleyin.

Dikiş ve baskı payı:

Dikişler ve kenarlar için 1.5 cm, baskı için 4 cm.

Biçilecek parçalar:

1 Ön parça kumaş katında	1x
2 Arka parça kumaş katında	1x
3 Ön pervaz kumaş katında	1x
4 Arka pervaz kumaş katında	1x
5 Kol	2x
6 Kol pervazı	2x

Telayı pervazlara (3, 4 ve 6) ütüleyin.

İşlem sırası:

o Ön parça penslerini dikin, alta ütüleyin.

o Ön parçayı yüzü yüzünde arka parçaya yatırın, omuz dikişlerini kapatın, dikiş 1. Paylara sürfile yapın ve ütüleyerek açın. Omuz dikişlerini yaka açıklığı pervazında da kapatın, dikiş 2. Payı ütüleyerek açın. Pervazı yüzü yüzünde ön ve arka parçaya iğneleyin, dikiş çizgisinin yanından teyelleyin, dikin. Dikiş payını kesin, çıtlatın. Pervazı paya dikin. Pervazı içe döndürün, kenarı ütüleyin, iç kenarına sürfile yapın ve omuz dikişinin payına elde dikin.

o Yan dikişleri kapatın, dikiş 3. Paya sürfile yapın, ütüleyerek açın.

o Kol dikişlerini çekin, dikiş 4. Paylara sürfile yapın ve ütüleyerek açın. Kol pervazının da dikişini çekin. Payı kesin. Pervazı yüzü yüzünde kola iğneleyin, dikişler ve 5 numaralı dikişin yanındaki yatay çizgiler üst üste gelsin. Dikiş çizgisinin hemen yanından dikin. Payı kesin, çıtlatın. Pervazı paya dikin. Pervazı içe döndürün, kenarı ütüleyin. Pervaz iç kenarına sürfile yapın ve 3 cm enden dikin.

o Kolları takın, paylara birlikte sürfile yapın, koltuk altına kadar kola ütüleyin.

o Etek ucunda baskı payına sürfile yapın, içe ütüleyin, 3 cm enden dikin.

o Sağ ön yaka açıklığı köşesine 3 – 4 kat ipliğin etrafına ilik örgüsü yaparak hazırladığınız birit iliği dikin. Açıklığın diğer ucuna düğmeyi dikin.

Kumaş ölçüsü

Beden	36	38	40	42	44
Kumaş eni cm	Kumaş ölçüsü (m)				
Kumaş 140	1,50				1,55

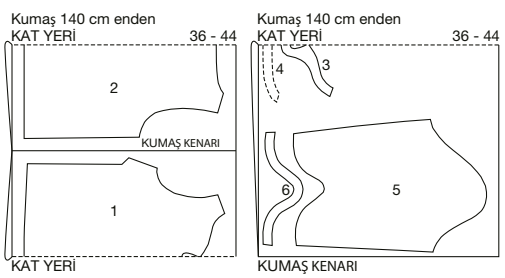

Biçki planı
Kumaşı biçki planına göre katlayın, yüzü içte.

116 MANTO ●●●

Beden 36, 38, 40, 42, 44

Arka boy 108 cm

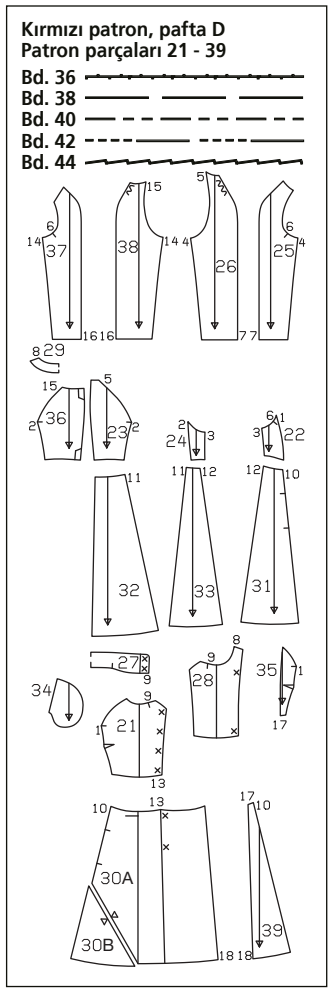

Kumaş önerisi:

Manto kumaşı

Orijinal kumaş: Yünlü, astar

Malzeme:

Tela. 6 düğme. 4 dikişli çıtçıt.

Patronu paftadan aktarın. 30A ve 30B patronları ek çizgisinden yapıştırın. 21 ve 28 numaralı patrondaki ilik işaretleri 36 bedene ait. Öteki bedenlerde 21 numaralı patrondaki işareti yukarı kaydırın, alt ilik yeri aynı. Diğerlerini ikisinin arasına işaretleyin. 28 numaralı patrondaki üst işareti yukarı kaydırın. Alt işaret aynı yerde. Patronları biçki planına göre kumaşa iğneleyin.

Dikiş ve baskı payı:

Dikişler ve kenarlar için 1.5 cm, baskılar için 4 cm. Astarı 1.5 cm dikiş ve baskı payıyla biçin.

Biçilecek parçalar:

Kumaş	
21 Orta ön parça	2x
22 Yan ön parça	2x
23 Orta arka parça	2x
24 Yan arka parça	2x
25 Ön kol	2x
26 Arka kol	2x
27 Yaka kumaş katında	2x
28 Ön pervaz	2x
29 Arka pervaz kumaş katında	1x
30 Orta ön etek pervazla birl.	2x
31 Ön yan etek	2x
32 Orta arka etek	2x
33 Arka yan etek	2x
34 Cep torbası	2x
Astar	
35 Orta ön parça	2x
36 Orta arka parça	2x
37 Ön kol	2x
38 Arka kol	2x
39 Orta ön etek	2x

Ayrıca patron 22, 24, 31, 32, 33 ve 34. Telayı 27, 28 ve 29 numaralı parçalara ütüleyin. 30 numaralı parçanın pervazına kat yerine kadar tela ütüleyin.

Kumaş ölçüsü

Beden	36	38	40	42	44
Kumaş eni cm	Kumaş ölçüsü (m)				
Kumaş 140	3,25		3,30		3,35
Astar 140	2,35				

İşlem sırası:

o Orta ön parçaların penslerini dikin ve alta ütüleyin.

o Ön ek dikişleri kapatın, (dikiş 1). Payı ütüleyerek açın.

o Arka ek dikişleri kapatın (dikiş 2). Arka parçaların orta dikişini çekin. Payı ütüleyerek açın.

o Yan dikişleri ve alt kol dikişlerini kapatın (dikiş 3 ve 4) Payı ütüleyerek açın.

o Kolları ön ve arka parçalara dikin (dikiş 5 ve 6). Üst kol dikişlerini çekin (dikiş 7). Payı ütüleyerek ayırın.

o Pervazların omuz dikişlerini kapatın (dikiş 8). Dikiş payını ütüleyerek açın.

o Yaka: Dış yakayı yatay çizgiden itibaren (dikiş 9) mantonun yaka açıklığına, iç yakayı yatay çizgiden başlayarak pervazın yaka açıklığına dikin. Dikiş pa-

yını çıtlatın ve ütüleyerek açın. İç yakayı pervazla birlikte yüzü yüzünde dış yakaya iğneleyin. Yakaları ek dikişinden itibaren üst üste dikin, ek dikiş paylarını araya almadan. Ön parça ve pervaz paylarını yatay çizgiden itibaren dikişin dibinden kesin. Payı yukarı kaldırın. Pervazları yatay çizgiden itibaren yüzü yüzünde ön parçalara iğneleyin, kenarlardan dikin. Dikiş paylarını kesin, köşeleri eğik kesin. Yakayı döndürün, pervazları içe çevirin, kenarları ütüleyin. Yaka ek dikişlerini üst üste iğneleyin. İçten ek dikiş paylarını üst üste dikin.

o Ön ve arka eteklerin ek dikişlerini kapatın (dikiş 10 ve 11), önde cep girişlerini açık bırakın. Payı ütüleyerek açın.

o Dikiş arası cepler: Torbaları yüzü yüzünde cep girişlerinin dikiş payına iğneleyin – astar torba öne, kumaş torba arkaya. Torbaları dikiş çizgisinden dikin, öne ütüleyin ve üst üste dikin.

o Eteklerin yan dikişlerini çekin (dikiş 12). Payları ütüleyerek açın. Eteği üst bedene dikin (dikiş 13), bu sırada üst bedenin ön pervazlarını tekrar dışa yatırın, dikişler aynı hizada. Ön etek pervazlarını içe ütüleyin.

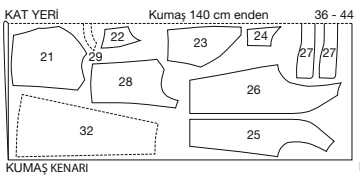

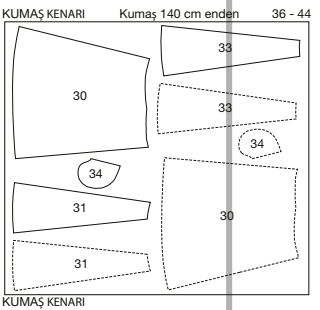

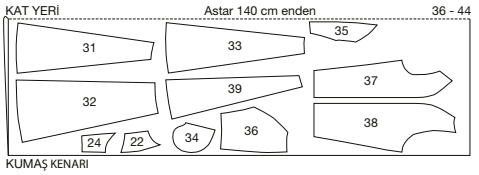

Biçki planları
Kumaşı biçki planına göre katlayın. Çift kat biçkide kumaşın yüzü içte, tek kat biçkide üstte.

o Etek ucunda pervazları tekrar dışa yatırın. Baskı payını içe ütüleyin, tekrar açın. Pervazları kapatın.

o Astar: Arka orta dikişi çekin. Rahatlık pilisini katlayın, dikin, arayı teyelleyin. Piliyi bir yana ütüleyin, üstten teyelleyin. Astar ön parçaların penslerini kapatın ve alta ütüleyin. Kalan astar dikişlerini çekin, kolları takın.

o Mantoyu astarlayın, bastırın: Astarı yüzü yüzünde pervazın iç kenarına dikin (dikiş 18). Astarı ve kolları tersi tersinde mantonun içine yerleştirin. Baskı payını içe katlayın ve dikin. Etek ucunda astarın baskı payını içe ütüleyin, açık bir kavisle yukarı itin, baskı payına iğneleyin. Pervazları ve astarı bastırın. Astarın boy fazlasını alta çekin, hafif ütüleyin. Kol astarlarını da aynı şekilde çalışın.

o Sağ ön ve yaka kenarına yatay ilikleri çalışın. Sağ pervaza 2 çıtçıt tepesi dikin. Alt parçaları sol pervaza dikin. Kalan 2 çıtçıtı sağ ön kenarda içten pervaza ve sol ön eteğe dikin.

117 ELBİSE ●●●

Beden 72, 76, 80, 84, 88
Arka toplam boy 120 cm

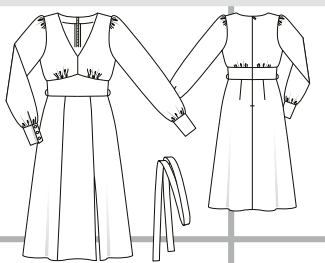

Kumaş önerisi:
Dökümlü elbise kumaşı.
Orijinal kumaş:
Desenli ipek, astar.

Malzeme: Tela. 1 gizli fermuar, 60 cm ve özel makine ayağı. Kumaş kaplı 6 düğme.

Patronu paftadan aktarın. 9 numaralı patrondaki ilik işaretleri 72 bedene ait. Öteki bedenlerde işaretleri ön manşet kenarına 72 bedenle aynı mesafeden aktarın. Patronları biçki planına göre kumaşa iğneleyin. a ve b parçaları kumaşa çizin.

Dikiş ve baskı payı:
Dikişler ve kenarlar için 1.5 cm, baskı için 4 cm. Astarı 1.5 cm dikiş ve baskı payıyla biçin. a ve b parçalara pay dahil.

Biçilecek parçalar:
Kumaş

1 Ön parça	2x
2 Arka parça	2x
3 Ön bel patı kumaş katında, (1x iç pat)	2x
4 Arka bel patı (2x iç pat)	4x
5 Orta ön etek kumaş katında	1x
6 Yan ön etek	2x
7 Arka etek	2x
8 Kol	2x
9 Manşet	4x
10 Ön pervaz kumaş katında	1x
11 Arka pervaz	2x
a) Kol yırtmacı biyesi	2x
b) Kuşak	2x

Telayı dış bel patına (3 ve 4), pervazlara (10 ve 11) ütüleyin. Dış manşetlere de tela ütüleyin.

Kumaş ölçüsü

Beden		72	76	80	84	88
Kumaş eni	cm	Kumaş ölçüsü (m)				
Kumaş	140	2,55				2,60
Astar	140	1,55				

İşlem sırası:

o Omuz dikişlerini kapatın, pervazlarda da, dikiş 1 ve 2. Paylara sürfile yapın, ütüleyerek açın. Pervaz iç kenarına sürfile yapın.

o Ön orta dikişi üstte yaka açıklığı çizgisinden başlayarak çekin, payı ütüleyerek açın.

o Ön ve arka parçaların yan dikişlerini kapatın, bel patlarında da, dikiş 3 ve 4. Payları ütüleyerek açın. İçteki telasız bel patının üst kenar payını içe ütüleyin.

o Ön parçaları dikiş çizgisi işaretlerinden yıldız işaretlerinin arasından ön pat ölçüsünde büzün. Üst iki büzgü çizgisi görünsün. Arka parçaları arka bel patı ölçüsünde büzün.

o Dış telalı bel patını yüzü yüzünde üst bedenin alt kenarına dikin, yan dikişler aynı hizada, patın ön sivri ucu ön orta dikişte. İçten telasız iç patı yüzü tersinde dikiş payının üstüne iğneleyin, aynı dikiş çizgisinden dikin ama arka ortanın 3 cm önünden başlayarak ve bitirerek. Patları alta ütüleyin.

o Arka eteklerin penslerini kapatın, ortaya ütüleyin.

o Ön eteklerin ek dikişlerini çekin, dikiş 9, solda açıklık bırakın. Paylara sürfile yapın ve ütüleyerek ayırın, devamında açıklık paylarını içe ütüleyin.

o Eteğin yan dikişlerini kapatın, payları ütüleyerek açın.

a, b parçalarının ölçüleri

Beden	72	76	80	84	88	Tüm bedenler için (cm)
	Uzunluk (cm)					
a	17					3
b	76	78	80	82	84	9

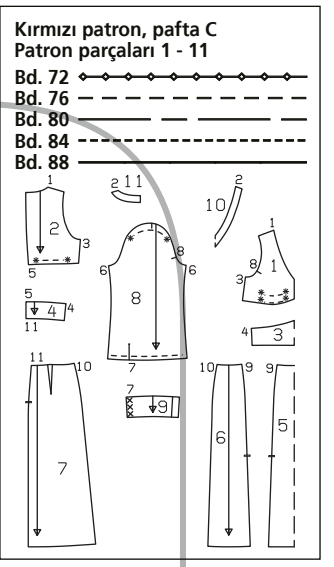

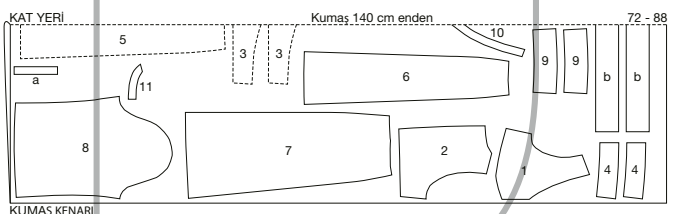

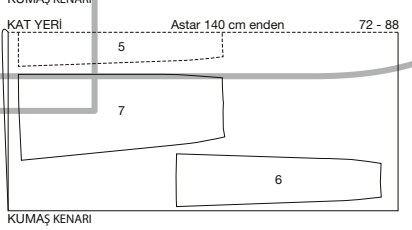

Biçki planları
Biçkiyi çift kattan yapın, kumaşın yüzü içte.

o Eteği dış bel patına dikin, dikiş 11. Payı pata ütüleyin.
o Arka açıklık kenarlarına gizli fermuarı dikin. Fermuar yaka açıklığı işaretinden başlayacak. Boştaki iç pat kenarlarını arkaya yatırın ve araya almayın. Kalan arka orta dikişi fermuardan, aşağıya kadar kapatın.
o Astar eteğin penslerini, ek dikişlerini, yan dikişleri ve arka orta dikişi çekin, payı ütüleyerek açın, açıklık paylarını içe ütüleyin. Astar eteği tersi yüzünde elbisenin içine sokun, bel dikişinden dikin, dikmeye arka ortanın 3 cm önünden başlayarak. Kalan dikişi elde tamamlayın, açıklık kenarlarını kıvırın ve fermuar bantlarına dikin.
o Açık kalan iç pat kenarlarını elde fermuar bandına ve bel dikişine bastırın.
o Pervazı yüzü yüzünde yaka açıklığına iğneleyin, omuz dikişleriyle aynı hizada. Arka pervaz kenarlarını açıklık kenarlarının 5 mm önünden dışa katlayın, iğneleyin. Fermuar bantlarını paylarla birlikte dışa yatırın ve pervazın üstünden iğneleyin. Yaka açıklığı boyunca dikin. Payı kesin, çıtlatın, pervazdaki dikiş payını yaka açıklığı köşesinde çıtlatın. Pervazı yaka açıklığına yatırın, payı pervaza ütüleyin ve ek dikişin yanından pervaza dikin. Pervazı içe döndürün, kenarı ütüleyin. Pervaz uçlarını kıvırın ve fermuar bantlarına bastırın. Pervaz iç kenarını omuz dikişi payına dikin.
o Kol yırtmaçlarını keserek açın, biyenin bir uzun kenarını yırtmaç kenarına dikin, içe yatırın ve ek dikişin üstüne teyelleyin (bitmiş eni 7 mm). Biyeye dikişin yanından makine çekerken iç kenarını da araya alın. Yırtmacın üst ucunda biyeyi içten küçük bir pens gibi dikin. Ön yırtmaç kenarlarında biyeyi içe katlayın, alttan teyelleyin.
o Kol dikişlerini çekin (dikiş 7). Paylara birlikte sürfile yapın ve bir yana ütüleyin. Kol uçlarını manşet ölçüsünde büzün.
o Telalı dış manşetleri kol uçlarına dikin, payı manşete ütüleyin. Telasız iç manşetin üst kenar payını içe ütüleyin. İç manşetleri yüzü yüzünde dış manşetlerin yan ve alt kenarlarına dikin. Payı kesin, köşeleri çapraz kesin. Manşetleri döndürün. İçten üst manşet kenarını ek dikişine bastırın.
o Ön manşet uçlarına üçer yatay ilik açın, düğmeleri arka manşet uçlarına dikin.
o Kolları büzerek takın.
o Etek ucunda yırtmaç pervazlarını tekrar dışa yatırın. Baskı payına sürfile yapın, içe ütüleyin ve gevşek el dikişiyle bastırın. Yırtmaç paylarını içe döndürün, baskı payına dikin. Astarı elbiseden 2 cm kısa bastırın. Astar yırtmaç paylarını elbisenin yırtmaç paylarına dikin.
o Kuşak parçalarını birbirine ekleyin, boydan katlayın, dikin, köşelerde dikiş payını çapraz kesin. Kuşağı döndürün, ütüleyin.
o Bel hizasına iplikten kuşak biriti çalışın ve dikin.

118 KAZAK ●●

Beden 36, 38, 40, 42, 44
Arka boy 68 cm

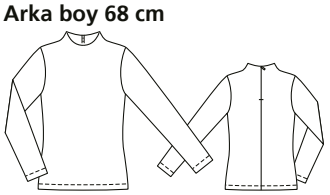

Kumaş önerisi:
İnce triko kumaş. Sert jarse. Elastik jarse kumaştan dikin.
Orijinal kumaş:
Lureks iplikli elastik jarse.
Malzeme:
Tela. 1 gizli fermuar, 22 cm ve özel makine ayağı. Çift iğne.

Patronu paftadan aktarın. Patronları biçki planına göre kumaşa iğneleyin.
Dikiş ve baskı payı:
Dikişler ve kenarlar için 1.5 cm, baskılar için 4 cm.
Biçilecek parçalar:

21 Ön parça kumaş katından	1x
22 Arka parça	2x
23 Kol	2x
24 Ön pervaz kumaş katından	1x
25 Arka pervaz	2x

Telayı 24 ve 25 numaralı parçalara ütüleyin.

Kumaş ölçüsü

Beden	36	38	40	42	44
Kumaş eni cm	Kumaş ölçüsü (m)				
Kumaş 140	1,45	1,50			

İşlem sırası:
Uyarı: Esnek kumaşı ya özel elastik dikiş ya dar ayarlı zikzak dikiş çekerek dikin. Baskı dikişini çift iğne ile çekin.
o Arka açıklık kenarlarına gizli fermuarı dikin. Arka orta dikişin kalanını kapatın, paylara sürfile yapın ve ütüleyerek açın.
o Omuz dikişlerini kapatın (dikiş 1). Payı ütüleyerek açın. Pervazların omuz dikişlerini çekin (dikiş 2). Payı ütüleyerek açın.
o Pervaz iç kenarına sürfile yapın. Pervazı yüzü yüzünde yaka açıklığı kenarına iğneleyin. Omuz dikişleri aynı hizada. Yaka açıklığında arka pervaz uçlarını açıklık kenarının 5 mm önünden dışa katlayın, yaka kenarına iğneleyin. Fermuar bantlarını payla birlikte dışa döndürün ve pervazın üstünden yaka kenarına iğneleyin. Yaka açıklığı kenarlarını üst üste dikin. Payı kesin, çıtlatın. Pervazı yaka açıklığından içe yatırın ve dikişin yanından paya dikin. Pervazı içe döndürün, kenarı ütüleyin. Pervaz uçlarını el dikişiyle fermuar bantlarına dikin. Pervaz iç kenarını omuz dikişi paylarına dikin.
o Yan dikişleri kapatın (dikiş 3). Paylara sürfile yapın ve ütüleyerek açın.
o Kol dikişlerini çekin (dikiş 4). Paylara sürfile yapın ve ütüleyerek açın. Kolları takın (dikiş 5). Paylara birlikte sürfile yapın ve kola ütüleyin.
o Etek ucu ve kol baskı paylarına sürfile yapın, içe ütüleyin, dıştan çift iğne ile makine çekerek bastırın.

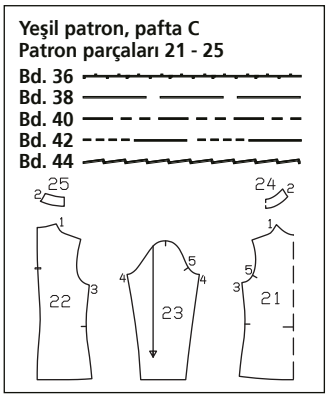

Biçki planı

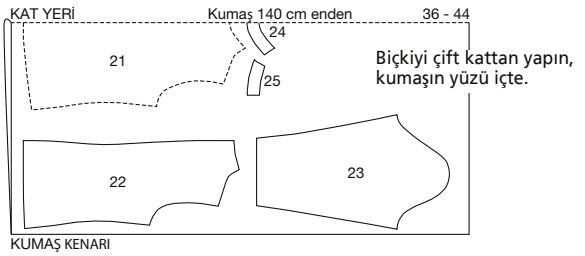

119 ETEK ●●

Beden 36, 38, 40, 42, 44
Bel bandı ek dikişinden itibaren etek boyu 66 cm

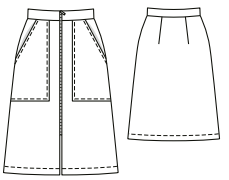

Kumaş önerisi: Tok duran etek, pantolon kumaşı.
Orijinal kumaş:
Pamuklu fitilli kadife.
Malzeme: Tela, iki parçalı metal fermuar, 55 cm.
Patronu paftadan aktarın. Patronları biçki planına göre kumaşa iğneleyin.
a parçasını kumaşa çizin.

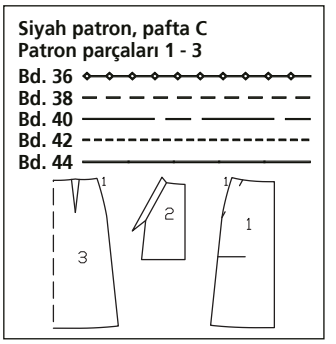

Dikiş ve baskı payı:
Dikişler ve kenarlar için 1.5 cm, baskı için 4 cm. a parçasına pay dahil.
Biçilecek parçalar:

1 Ön etek	2x
2 Cep	2x
3 Arka etek kumaş katında	1x

a) Bel bandı 1x
Telayı a parçasına ütüleyin. Ayrıca cep pervazlarına da tela ütüleyin.

Kumaş ölçüsü

Beden	36	38	40	42	44
Kumaş eni cm	Kumaş ölçüsü (m)				
Kumaş 140	1,35				

İşlem sırası:

o Arka etekteki pensleri dikin, ortaya ütüleyin.

o Takma cepler: Cep pervazını kat çizgisinden içe ütüleyin. Pervazın iç kenarına sürfile yapın. Cep kenarına dıştan dar ve 7 mm enden dikiş çekin. Kalan cep kenarlarına sürfile yapın, ön ve alt payları içe ütüleyin. Cepleri ön eteklere iğneleyin, dar ve 7 mm enden dikiş çekerek dikin. Üst ve yan cep kenarlarını ön eteğe teyelleyin.

o Yan dikişleri kapatın (dikiş 1). Payı 1 cm enden kesin, birlikte sürfile yapın ve arka eteğe ütüleyin.

o Bel bandını boydan katlayın, ütüleyin, açın. Bir uzun kenarını eteğin beline dikin. Dikiş payını ve diğer uzun kenar payını bel bandına ütüleyin.

o Ön etek kenarları ile bel bandı kenarlarına sürfile yapın ve içe ütüleyin. Fermuarı ayırın. Aşağıdan yukarıya açılacak ve dişleri görünecek şekilde fermuar bantlarını ön etek kenarlarına dikin.

o İç bel bandı yarısını içe yatırın, ek dikişin üstünden iğneleyin. Dıştan dikiş oluğundan makine çekerken iç kenarı da araya alın.

o Baskı payına sürfile yapın, içe ütüleyin, makine çekin.

a parçalarının ölçüleri

Beden	36	38	40	42	44	Tüm bedenler için (cm)
	Uzunluk (cm)					
a	73	77	81	85	89	13

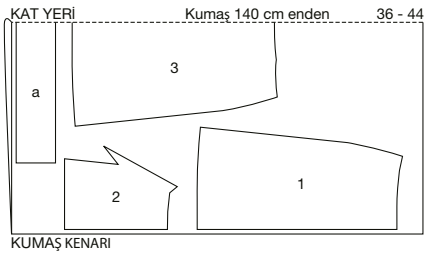

Biçki planı
Biçkiyi çift kattan yapın, kumaşın yüzü içte.

120 PANTOLON ●●●●

Beden 36, 38, 40, 42, 44, 46
Yan boy 95 cm.
Paça bolluğu 34 cm.
Pantolon tam belde.

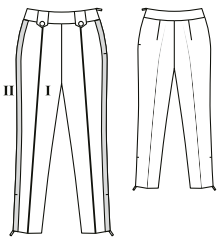

Kumaş önerisi:
Elastik kumaş.
Esnek kumaştan dikin.
Orijinal kumaş: Petrol rengi (I) ve açık renk (II) kalın ve ağır jarse.

Malzeme:
Tela. 3 gizli fermuar, 22 cm ve özel makine ayağı. 2 düğme.

Patronu paftadan aktarın. Patronları biçki planına göre kumaşa iğneleyin.

Dikiş ve baskı payı:
Dikişler ve kenarlar için 1.5 cm, baskı (21, 22, 23) için 4 cm.

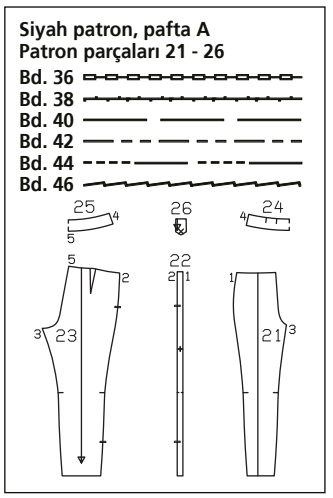

Biçilecek parçalar:

Kumaş I	
21 Ön pantolon	2x
23 Arka pantolon	2x
24 Ön bel bandı kumaş katında	2x
25 Arka bel bandı kumaş katında	2x
26 Birit	4x
Kumaş II	
22 Yan pantolon	2x

Telayı dış bel bandı ve birite ütüleyin.

Kumaş ölçüsü

Beden	36	38	40	42	44	46
Kumaş eni cm	Kumaş ölçüsü (m)					
Kumaş I 140	1,40					
Kumaş II 140	0,15					

İşlem sırası:
Esnek kumaş dikiş bilgisi: Elastik dikiş ya da dar ayarlı zikzak dikiş çekin.

o Ön pantolonlara nervür çizgilerini teyel dikişiyle işaretleyin. Pantolonları bu çizgiden tersi tersinde katlayın ve ütüleyin. Kat kenarından dikiş çekin, teyeli sökün.

o Yan pantolonu yüzü yüzünde ön pantolona dikin, dikiş 1. Paya sürfile yapın ve ütüleyerek ayırın. Arka pantolonda pensleri kapatın, ortaya ütüleyin. Yan dikişteki açıklık kenarlarına gizli fermuarı dikin. Dişleri baskı çizgisinden başlasın, fermuar aşağıdan yukarıya açılacak.

o Sağ yan dikişi fermuarın altından kapatın, dikiş 2. Telalı dış bel bantlarının sağ yan dikişini kapatın, dikiş 4. Telasız iç bel bantlarının sağ yan dikişini kapatın, paylara sürfile yapın, iki yana ütüleyin.

o Bacak arası dikişleri çekin, dikiş 3. Paya sürfile yapın, iki yana ütüleyin.

o Paçaları yüzü yüzünde iç içe sokun. Ön ve arka dikişi bir kerede çekin. Payı bacak arasına kadar iki yana ütüleyin, bacak arasında dik bırakın.

o Telalı dış bandı pantolonun beline dikin, dikiş 34, yan dikişler aynı hizada. Payı bel bandına ütüleyin.

o Telalı ve telasız birer birit parçasını yüzü yüzünde üst üste dikin, düz dar kenarını açık bırakın. Biriti döndürün, ütüleyin.

o Açık birit ucunu dış bel bandına koyun, sivri ucu bel bandında, teyelleyin.

o Gizli fermuarı sol bel bandı uçlarına ve sol açıklık kenarlarına dikin. Sol yan dikişi kapatın. İç bel bandını dış bel bandına iğneleyin, yan dikişler aynı hizada. Fermuar açıklığında iç bel bandının uçlarını açıklığın 5 mm önünden arkaya yatırın, üst kenara iğneleyin. Dış bel bandının açıklık paylarını dışa yatırın ve iç bel bandının üstünden üst kenara iğneleyin, biriti de araya alarak dikin. Payı kesin. Açıklık paylarını içe döndürün. İç bel bandını yukarı kaldırın ve dikişin yanından paya dikin. İç bandı içe döndürün. Kenarı ütüleyin. İç kenarı ek dikişin üstünden iğneleyin, dıştan dikiş oluğundan dikin.

o Baskı paylarına sürfile yapın, gevşek el dikişiyle bastırın, kenarları fermuar bantlarına dikin. Düğmeleri üstüne dikerek biriti pantolona sabitleyin.

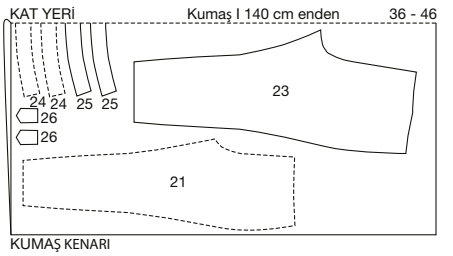

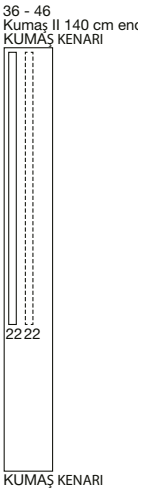

Biçki planı
Biçkiyi çift kattan yapın kumaşın yüzü içte.

121 ELBİSE ●●●●

Beden 34, 36, 38, 40, 42, 44
Belden itibaren boy 80 cm

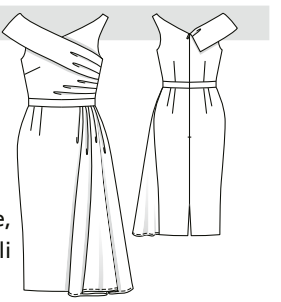

Kumaş önerisi: İnce abiye kumaş.
Orijinal kumaş: İpek lame, astar.

Malzeme: Yaka telası olarak organze, 135 cm en: 0.85 m. Tela. Tela bant. 1 gizli fermuar, 60 cm ve özel makine ayağı.

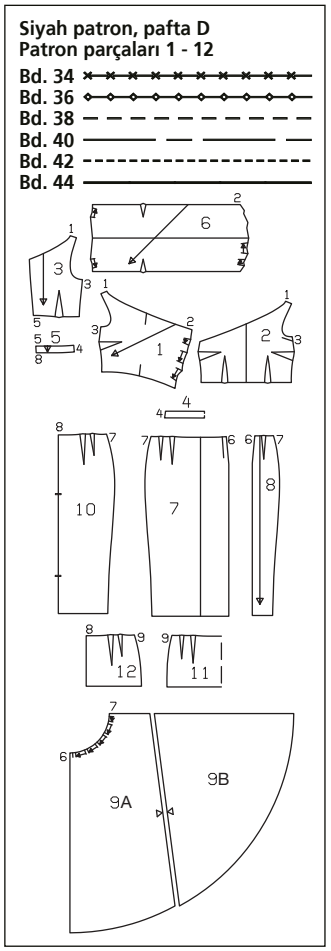

Patronu paftadan aktarın. 9A ve 9B patronları ek çizgisinden yapıştırın. 1 ve 6 patronlardaki yan kenar pili okları 34 bedene ait. 36 – 44 bedende okları beden çizgisiyle uyumlu gösterin. 7 numaralı patrondaki çakışma çizgisi 34 bedene ait. 36 – 44 bedende çakışma çizgisini yeniden çizin. Patronları biçki planına göre iğneleyin.

Dikiş ve baskı payı:

Dikişler ve kenarlar için 1.5 cm, baskı için 4 cm. Gode ve astar için 1.5 cm baskı payı.

Biçilecek parçalar:

Kumaş

1 Sağ ön parça 1x
2 Sol ön parça 1x
3 Arka parça 2x
4 Ön bel bandı kumaş katında 1x
5 Arka bel bandı 2x
6 Yaka 1x
7 Sağ ön etek 1x
8 Sol ön etek 1x
9 Gode 1x
10 Arka etek 2x

Astar

2 Ön parça 2x
3 Arka parça 2x
4 Ön bel bandı kumaş katında 1x
5 Arka bel bandı 2x
7 Sağ ön etek 1x
8 Sol ön etek 1x
10 Arka etek 2x
11 Ön etek desteği kumaş katında 1x
12 Arka etek desteği 2x

Organze tela

6 Yaka 1x

Telayı 11, 12, 4 ve 5 numaralı parçalara ütüleyin.

Tela bandı lame parçaların yaka ve kol kenarlarına ütüleyin.

Kumaş ölçüsü

Beden		34	36	38	40	42	44
Kumaş eni	cm	Kumaş ölçüsü (m)					
Kumaş	140	2,50	2,55	2,60	2,65		2,70
Astar	140	1,80			1,85		

İşlem sırası:

o Ön ve arka parçaların penslerini kapatın. Göğüs penslerini alta, bel penslerini ortaya ütüleyin.

o Sağ ön parçaya ok yönünde pili, katlayın, yan kenardan teyelleyin. Arka parçalara gizli fermuarı dikin.

o Astar ön ve arka parçaların penslerini kapatın. Omuz dikişi paylarını astarın içine ütüleyin. Astar parçaları yüzü yüzünde ön ve arka parçalara iğneleyin. Sol arka parçada astarın açıklık payını arka ortanın 5 mm yanından dışa katlatın. Arka parçanın açıklık payı ile fermuarı dışa yatırın ve astarın üstünden yaka açıklığına iğneleyin. Sol ön ve arka parçayı yaka ve kol kenarları boyunca dikin. Sağ ön ve arka parçada kol oyukları boyunca dikin. Payı kesin, çıtlatın. Astarı içe döndürün, kenarları ütüleyin.

o Omuz dikişlerini kapatın, bu sırada astarı araya almayın. Dikiş payını ütüleyerek açın ve astarın altına sokun. Astarın omuz kenarlarını el dikişiyle kapatın.

o Kumaş ve astar sağ ön ve arka parçaların yaka açıklığı kenarlarını üst üste teyelleyin, fermuar açıklığında astarı üst kenarda 10 cm kadar katlayın ve iğneleyin. Sağ ön parçanın sol kenarında, sol ön parçanın sağ kenarında kumaşı ve astarı üst üste teyelleyin.

o Yakayı tersinden organze yakanın üstüne koyun, teyelleyin, tek kat kumaş gibi çalışın. Yakanın penslerini kapatın, arka kenarı ütüleyin. Arka kenarda pilileri ok yönünde katlayın ve teyelleyin. Yakayı yüzü yüzünde sağ ön ve arka parçanın yaka açıklığı kenarına iğneleyin (dikiş 2). Pens sağ omuz dikişine gelsin. Dikin. Dikiş payını yakaya ütüleyin. Yakanın diğer uzun kenar payını içe ütüleyin. Arka kenarda yakayı kat çizgisinden katlayın, yüzü içte. Yaka ucunu dikerek kapatın. Dikiş payını kesin, köşeyi çapraz kesin. Yakayı döndürün. İç yaka yarısını yaka ek dikişine dikin. Yakanın kat kenarını ütülemeyin. Ön yaka ucunu teyelleyin. Ok yönünde pili katlayın ve teyelleyin, ütülemeyin. Ön yaka ucunu ek dikişinden itibaren alta, ön parçaya yatırın, yan dikiş kenarına teyelleyin.

o Sağ ön parçayı sol ön parçanın üstüne koyun (kumaşların ön yüzleri üstte), sağ ön parçanın sol yan kenarını sol ön parçaya teyelleyin, bu sırada sol ön parça astarını araya almayın. Sağ yan ön parça kenarında sağ kumaş ön parçayı yukarı yatırın, yan astar kenarını sol ön parçaya teyelleyin.

o Ön ve arka parçalarda astarı tekrar yukarı kaldırın. Arka parçaları yüzü yüzünde ön parçanın üstüne koyun, kumaşın ve devamında astarın yan dikişlerini çekin. Dikiş paylarını iki yana ütüleyin. Astarı alta döndürün.

o Kumaş ve astar bel bandı parçalarının yan dikişlerini çekin. Payları iki yana ütüleyin. Kumaş bel bandını ait olduğu kumaş parçalarının alt kenarına dikin, dikiş 5. Astar bel bandını astarın alt kenarına dikin. Payı bel bandına ütüleyin.

o Eteklerin penslerini kapatın, ortaya ütüleyin.

o Godeye ok yönünde pili katlayın ve teyelleyin, ütülemeyin. Godeyi tersi yüzünde sol ön eteğin üstüne koyun, yan kenarları baskı çizgisinin 10 cm üstüne kadar üst üste teyelleyin – gode üst kenarda daha bol. Bu bolluk bel dikişi çekilirken pili olarak katlanacak.

o Sol yan eteği gode ile birlikte ön eteğin sol yan kenarına dikin (dikiş 6) – baskı çizgisinin 10 cm üstüne kadar. Dikiş payını iki yana ütüleyin. Gode bolluğunu ön eteğe yatırın (kat çizgisi). Godeyi eteğin belinde teyelleyin.

o Eteği yüzü yüzünde bel bandının alt kenarına dikin, yan dikişler aynı hizada, payı bel bandına ütüleyin.

o Fermuarı arka açıklık kenarla-

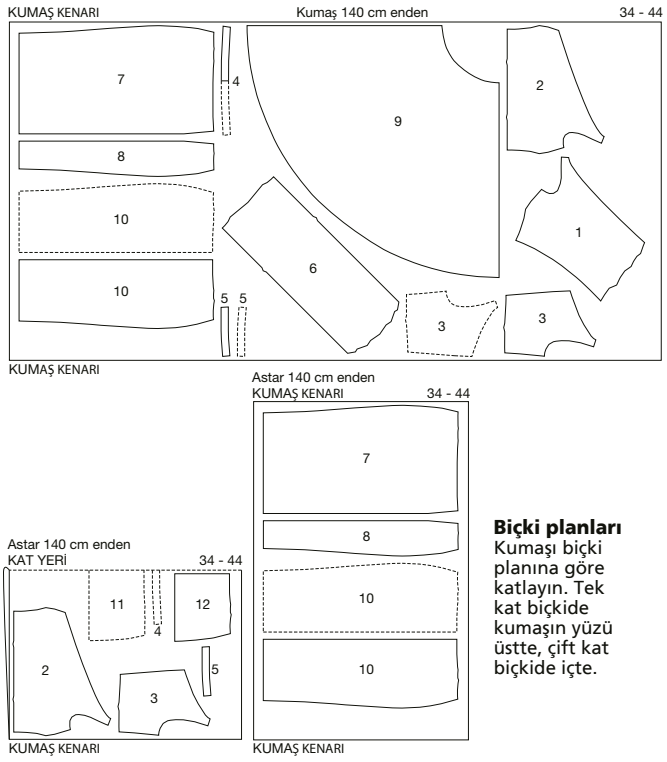

Biçki planları

Kumaşı biçki planına göre katlayın. Tek kat biçkide kumaşın yüzü üstte, çift kat biçkide içte.

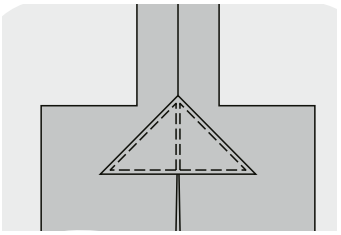

rına dikin. Arka orta dikişi yırtmaca kadar çekin.

o Astar eteklerin penslerini, ön ek dikişlerini ve yan dikişleri kapatın. Etek destek parçalarının penslerini ve yan dikişlerini kapatın. Arka kenar payını sarka orta işaretinin 7 mm yanından kesin. Arka ve alt kenarlara sürfile yapın. Etek desteğini tersinden astar eteğin yüzüne iğneleyin, üst kenarları teyelleyin, arka kenarları arka orta işaretinin 7 mm yanından astara dikin. Astar eteğin arka orta dikişini açıklıkların arasından kapatın.

o Astar eteği destek etekle birlikte yüzü yüzünde astar bel bandına dikin. Dikiş payını bel bandına ütüleyin. Elbise ve astarın üst bel bandı ek dikişlerini üst üste iğneleyin. Astar eteği yukarı kaldırın ve üst bel bandı ek dikiş paylarını fermuarın dibinden üst üste dikin. Astar eteği tekrar alta döndürün, kenarlarını fermuar bantlarına dikin.

o Elbiseyi giyin. Sağ ön parçayı yakanın altından dikiş çizgisi boyunca sol ön parçaya iğneleyin. Provadan sonra dikişi çekin.

o Godenin baskı payına sürfile yapın, içe ütüleyin ve 7 mm enden dikin. Godenin yan kenarlarını sol eteğe iğneleyin. Ek dikişi ve sol yan dikişi alta kadar kapatın. Baskı payına sürfile yapın, içe ütüleyin, elde dikin. Açıklık paylarını içe ütüleyin ve baskı payına dikin.

o Açıklığı sağlamlaştırın: Astardan 4 x 4 cm kare parça kesin, üçgen katlayın, açık kenarlarına sürfile yapın. Üçgeni içten açıklık payına iğneleyin, kat kenarı açıklığın üst ucundan 2 mm dışa taşsın. Üçgeni dikişin yanından paya dikin, devamında kat kenarını ve eğik kenarını paya dikin.

o Astarı elbiseden 2 cm kısa bastırın. Yırtmaç paylarını içe ütüleyin ve dikiş çekin. Astar yırtmacın alt köşelerini iplik biritle elbisenin baskı payına sabitleyin.

122 MANTO ●●●

Beden 44, 46, 48, 50, 52
7 / 8 kol boyu
Arka boy 113 cm

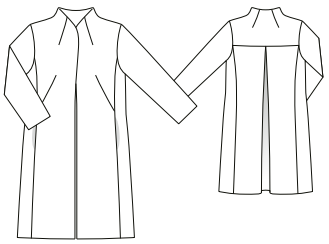

Kumaş önerisi:
Tok duran ince manto kumaşı.
Orijinal kumaş: Jakar, astar.

Malzeme: Tela.

Patronu paftadan aktarın. 21A ve 21B, 25A ve 25B ile 29A ve 29 B patronları ek çizgisinden yapıştırın. 122 numaralı modele ait çizgilere dikkat edin. Patronları biçki planına göre kumaşa iğneleyin. a parçasını kumaşa çizin.

Dikiş ve baskı payı:
Dikişler ve kenarlar için 1.5 cm, baskılar için 4 cm. Astarı 1.5 cm dikiş payıyla biçin. a parçasına pay dahil.

Biçilecek parçalar:
Kumaş
21 Ön parça 2x
22 Arka parça 2x
23 Roba kumaşın kat yerinden 1x
24 Yan parça 2x
25 Ön pervaz 2x
26 Arka pervaz kumaş katından 1x
27 Kol 2x
28 Cep torbası 2x
a) Pili tabanı 1x
Astar
29 Ön parça 2x
30 Arka roba kumaşın kat yerinden 1x
Ayrıca patron 22, 24, 27, 28 ve a. Telayı pervazlara (25 ve 26) ütüleyin.

Kumaş ölçüsü

Beden		44	46	48	50	52
Kumaş eni	cm	Kumaş ölçüsü (m)				
Kumaş	140	2,95	3,00			3,05
Astar	140	2,45	2,50			

İşlem sırası:

o Ön parçaların penslerini kapatın, üst pensleri ortaya, alt pensleri alta ütüleyin.

o Arka robanın penslerini dikin, ortaya ütüleyin.

o Pili tabanının baskı payına sürfile yapın, içe ütüleyin ve elde bastırın. Arka parçaların baskı payını içe ütüleyin ama henüz bastırmayın. Pili tabanını yüzü yüzünde arka parçalara dikin. Paylara birlikte sürfile yapın, ütülemeyin, pili "rulo" olsun. Arka parçayı katlayın, kat çizgileri pili tabanının ortasında yan yana gelsin. Piliyi paya teyelleyin. Arka robayı yüzü yüzünde arka parçaya dikin, dikiş 1. Payı robaya ütüleyin.

o Yan parçaları ön ve arka parçalara dikin, dikiş 3 ve 4. Cep girişlerini yatay çizgilerin arasından açık bırakın. Payı ütüleyerek açın.

o Dikiş arası cepler: Cep torbalarını cep girişlerinin dikiş paylarına iğneleyin – astar torba ön parçaya, kumaş torba yan parçaya. Torbaları dikin, öne ütüleyin ve üst üste dikin.

o Omuz dikişlerini kapatın, pervazın da, dikiş 2 ve 7. Payı ütüleyerek açın.

o Pervazı yüzü yüzünde yaka açıklığı kenarına ve ön kenarlara dikin, payı kesin. Pervazı paya dikin. Pervazı içe döndürün, kenarı ütüleyin.

o Kol dikişlerini kapatın, dikiş 5. Dikiş payını ütüleyerek açın. Baskı payını içe ütüleyin ve gevşek el dikişiyle bastırın.

o Kolları takın.

o Astarı kumaş gibi çalışın, baskı payını 3 cm ende içe ütüleyin, makine çekin. Astar mantodan 2 cm kısa.

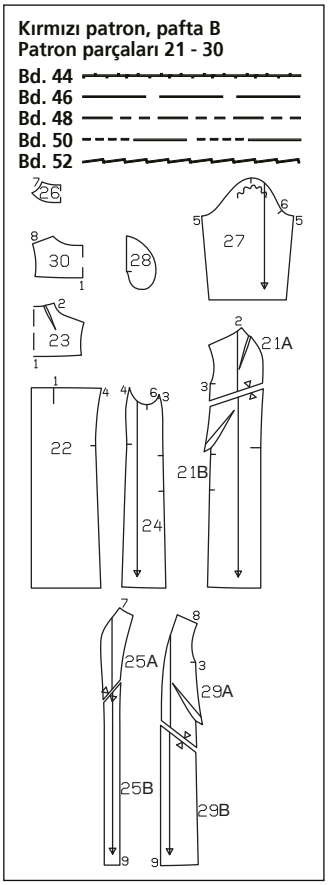

o Astarı pervaz iç kenarına dikin, dikiş 9. Dikiş payını astara ütüleyin. Kolları mantonun içine sokun. Astarın kollarını mantonun baskı payına dikin, boy fazlasını alta çekin ve ütüleyin.

o Etek ucunda pervazları ve astarı tekrar dışa döndürün. Baskı payına sürfile yapın, içe ütüleyin, el dikişiyle bastırın. Pervazları kapatın, baskı payına dikin. Astarın etek ucunu ek dikişlerin üstüne iplik biritlerle sabitleyin.

a parçalarının ölçüleri

Beden	44	46	48	50	52	Tüm bedenler için (cm)
	Uzunluk (cm)					
a	95					23

Biçki planları

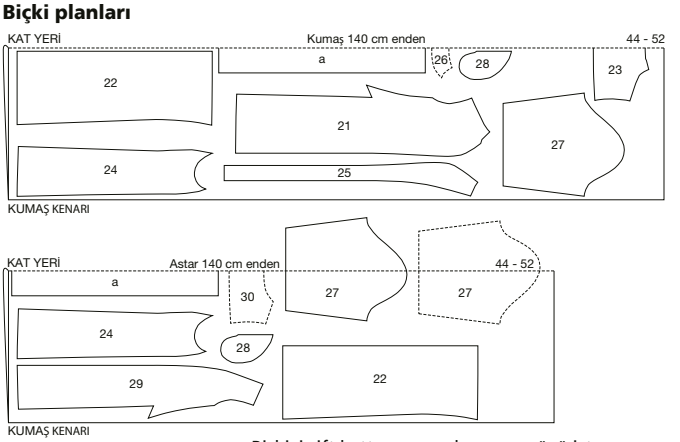

Biçkiyi çift kattan yapın, kumaşın yüzü içte.

123 CEKET ●●●

Beden 44, 46, 48, 50, 52
7/8 kol boyu
Arka boy 81 cm

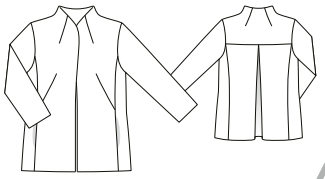

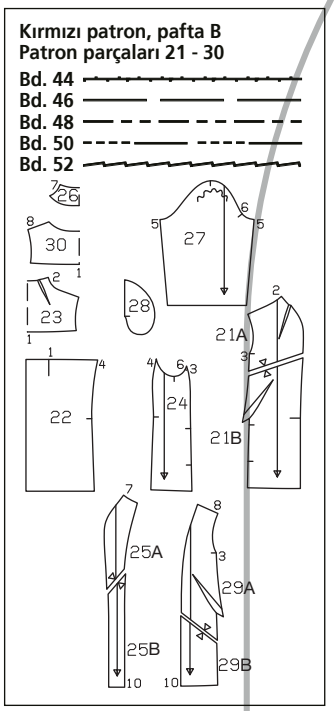

Kumaş önerisi:
Dökümlü ceket kumaşı.
Orijinal kumaş: Saten. Astar.
Malzeme: Tela.
Patronu paftadan aktarın. 21A ve 21B, 25A ve 25B ile 29A ve 29B patronları ek çizgisinden yapıştırın. 123 numaralı modele ait çizgilere ve sayılara dikkat edin. Patronları biçki planına göre kumaşa iğneleyin. a parçasını kumaşa çizin.

Dikiş ve baskı payı:
Dikişler ve kenarlar için 1.5 cm, baskılar için 4 cm. Astarı 1.5 cm dikiş payıyla biçin. a parçasına pay dahil.

Biçilecek parçalar:

Kumaş	
21 Ön parça	2x
22 Arka parça	2x
23 Arka roba kumaş katında	1x
24 Yan parça	2x
25 Ön pervaz	2x
26 Arka pervaz kumaş katında	1x
27 Kol	2x
28 Cep torbası	2x
a) Pili tabanı	1x
Astar	
29 Astar ön parçası	2x
30 Arka astar roba kumaş katında	1x

Ayrıca patron 22, 24, 27, 28 ve a. Telayı pervazlara (25 ve 26) ütüleyin.

Kumaş ölçüsü

Beden		44	46	48	50	52
Kumaş eni	cm	Kumaş ölçüsü (m)				
Kumaş	140	2,20				2,25
Astar	140	2,00				

İşlem sırası:
o Ön parça penslerini kapatın, üst pensleri ortaya, alt pensleri alta ütüleyin.
o Arka robanın penslerini kapatın ve ortaya ütüleyin.
o Pili tabanının baskı payına sürfile yapın, içe ütüleyin, gevşek el dikişiyle bastırın. Arka parçaların baskı payını içe ütüleyin ama bastırmayın. Pili tabanını yüzü yüzünde arka parçalara dikin. Paylara birlikte sürfile yapın, ütülemeyin, pili kendiliğinden kıvrılsın. Arka parçayı katlayın, kat çizgileri pili tabanının ortasında yan yana gelsin. Piliyi paya teyelleyin.
o Arka robayı yüzü yüzünde arka parçaya dikin, dikiş 1. Payı robaya ütüleyin.
o Yan parçaları ön ve arka parçalara dikin (dikiş 3 ve 4). Cep girişlerini yatay çizgilerin arasından açık bırakın. Payı iki yana ütüleyin.
o Dikiş arası cepler: Cep torbalarını cep girişlerinin dikiş paylarına iğneleyin – astar torba ön parçaya, kumaş torba yan parçaya. Torbaları dikin, öne ütüleyin ve üst üste dikin.
o Omuz dikişlerini kapatın, pervazın da, dikiş 2 ve 7. Payı ütüleyerek açın.
o Pervazı yüzü yüzünde yaka açıklığı kenarına ve ön kenarlara dikin, payı kesin. Pervazı paya dikin. Pervazı içe döndürün, kenarı ütüleyin.
o Kol dikişlerini kapatın, dikiş 5. Dikiş payını ütüleyerek açın. Baskı payını içe ütüleyin ve gevşek el dikişiyle bastırın.
o Kolları takın.
o Astarı kumaş gibi çalışın, baskı payını 3 cm ende içe ütüleyin, makine çekin. Astar ceketten 2 cm kısa.
o Astarı pervaz iç kenarına dikin, dikiş 9. Dikiş payını astara ütüleyin. Kolları mantonun içine sokun. Astarın kollarını mantonun baskı payına dikin, boy fazlasını alta çekin ve ütüleyin.
o Etek ucunda pervazları ve astarı tekrar dışa döndürün. Baskı payına sürfile yapın, içe ütüleyin, el dikişiyle bastırın. Pervazları kapatın, baskı payına dikin. Astarın etek ucunu ek dikişlerin üstüne iplik biritlerle sabitleyin.

a parçalarının ölçüleri

Beden	44	46	48	50	52	Tüm bedenler için (cm)
	Uzunluk (cm)					
a	63					23

Biçki planları

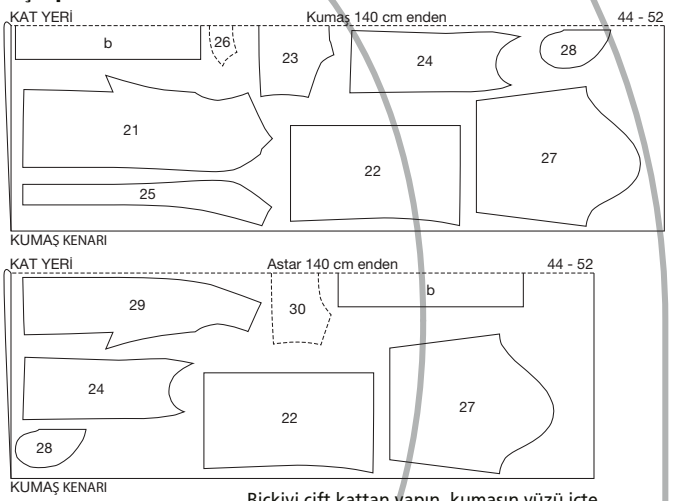

Biçkiyi çift kattan yapın, kumaşın yüzü içte.

124 PANTOLON ●●●

Beden 44, 46, 48, 50, 52
Yan boy 108 cm
Paça bolluğu 58 cm
Pantolon belin altında bedene oturacak.

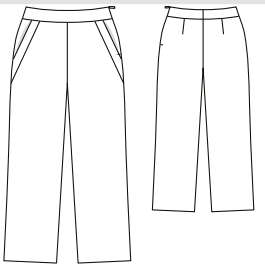

Kumaş önerisi:
Dökümlü pantolon kumaşı.
Orijinal kumaş: Viskon Jakar.
Malzeme: Tela. 1 gizli fermuar, 22 cm ve özel makine ayağı.
Patronu paftadan aktarın. 1A ve 1B ile 5A ve 5B patronları ek çizgisinden yapıştırın. Patronları biçki planına göre kumaşa iğneleyin.

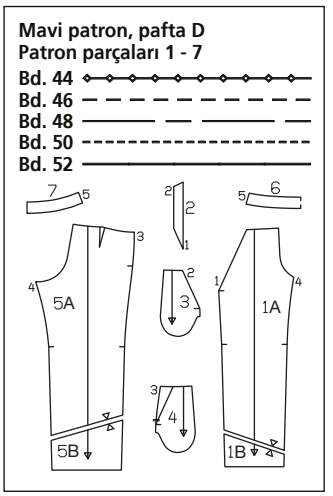

Dikiş ve baskı payı:
Dikişler ve kenarlar için 1.5 cm, baskı için 4 cm.

Biçilecek parçalar:

1 Ön pantolon	2x
2 Cep patı	2x
3 Cep torbası	2x
4 Kalça robası	2x
5 Arka pantolon	2x
6 Ön bel bandı kumaş katında	2x
7 Arka bel bandı	4x

Telayı cep patına ve bel bantlarına ütüleyin.

İşlem sırası:
o Arka pensleri dikin, arka ortaya ütüleyin.
o Cep patlarını yüzü yüzünde ön pantolonlara dikin, dikiş 1. Dikiş payını kesin, pantolona ütüleyin.
o Cep torbalarını yüzü yüzünde cep girişi kenarlarına dikin, dikiş 2. Payı kesin, torbaları yukarı kaldırın ve dikişin yanından

Biçki planı

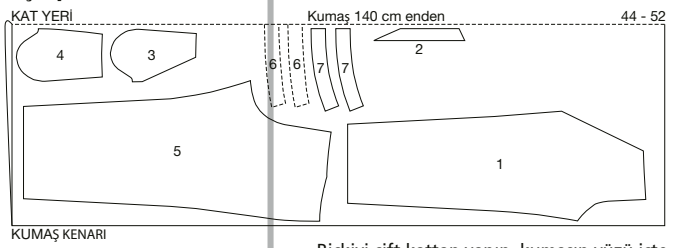

Biçkiyi çift kattan yapın, kumaşın yüzü içte.

Kumaş ölçüsü

Beden	44	46	48	50	52
Kumaş eni cm	Kumaş ölçüsü (m)				
Kumaş 140	2,25				

dikiş payına dikin. Torbaları içe döndürün, cep girişi kenarını ütüleyin. Cep girişlerini yan kalça robasına iğneleyin, dikiş 3. İçten torbaları üst üste dikin. Torbaları ön pantolonlara içten teyelleyin.

o Sağ yan dikişi ve bacak arası dikişini kapatın, dikiş 4 ve 5. Paylara sürfile yapın ve iki yana ütüleyin.

o Paçaları yüzü yüzünde iç içe sokun. Ön ve arka orta dikişi bir kerede çekin. Paylara sürfile yapın, bacak arasına kadar iki yana ütüleyin. Bacak arasında dik bırakın.

o İç ve dış bel bantlarının arka orta dikişi ile sağ yan dikişi (dikiş 6) kapatın (iç bel bandı ile karşılıklı aynı). Payı ütüleyerek açın.

o Dış bel bandını yüzü yüzünde pantolonun beline dikin, sağ yan dikişler üst üste. Dikiş payını bel bandına ütüleyin.

o Sol yan bel bandı ve fermuar açıklığı kenarlarına gizli fermuarı dikin. Kalan sol yan dikişi tamamlayın. Paya sürfile yapın ve iki yana ütüleyin.

o İç bel bandını yüzü yüzünde ilkinin üstüne iğneleyin. Yan dikişler üst üste. Yan bel bandı kenarlarını açıklık kenarlarının 5 mm önünden dışa katlayın, üst kenara iğneleyin. Fermuar bantlarını payla birlikte dışa katlayın ve iç bel bandının üstünden iğneleyin. Bel bantlarının üst kenarlarını dikerek kapatın, payı kesin. Açıklık paylarını içe döndürün. İç bel bandını yukarı kaldırın ve dikişin yanından dikiş payına dikin. Bel bandını döndürün, üst kenarı ütüleyin. İç bel bandı kenarlarını fermuar bantlarına dikin. İç bel bandını ek dikişin üstünden iğneleyin, dıştan dikiş oluğundan makine çekin.

o Paçaların baskı paylarını içe ütüleyin, gevşek el dikişiyle bastırın.

125 ELBİSE ●●●

Beden 44, 46, 48, 50, 52
Belden itibaren boy 64 cm

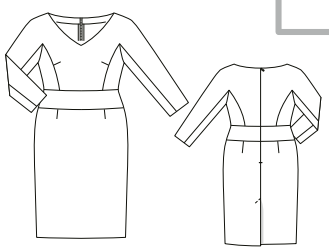

Kumaş önerisi: Elbise kumaşı. Orijinal kumaş: Polyester saten, astar.

Malzeme: Tela. 1 gizli fermuar 60 cm ve özel makine ayağı.

Patronu paftadan aktarın. Patronları biçki planına göre kumaşa iğneleyin.

Dikiş ve baskı payı:
Dikişler ve kenarlar için 1.5 cm, baskı için 4 cm, kol baskıları için (21, 23 ve 25) 3 cm. Astarı 1.5 cm dikiş ve baskı payıyla biçin.

Biçilecek parçalar:
Kumaş

21 Orta ön parça kollarla birl.	1x
22 Yan ön parça	2x
23 Orta arka parça kollarla birl.	2x
24 Yan arka parça	2x
25 Alt kol	2x
26 Ön bel patı kumaş katında (1 x iç pat)	2x
27 Arka bel patı (2x iç pat)	4x
28 Ön etek kumaş katında	1x
29 Arka etek	2x
30 Ön pervaz kumaş katında	1x
31 Arka pervaz	2x

Astar

28 Ön etek kumaş katında	1x
29 Arka etek (astar çizgisine kadar)	2x

Tela: Pervazlara ve dış bel patlarına tela ütüleyin. Orta ön ve arka parça köşelerinin (kollar) üstünden 3x4 cm tela ütüleyin. Fermuar kenar paylarına tela ütüleyin.

Kumaş ölçüsü

Beden	44	46	48	50	52
Kumaş eni cm	Kumaş ölçüsü (m)				
Kumaş 140	2,55		2,60		
Astar 140	1,15				

İşlem sırası:

o Orta ön parça penslerini kapatın ve alta ütüleyin. Eteklerin penslerini kapatın ve ortaya ütüleyin.

o Yan ön ve arka parçaların yan dikişlerini kapatın, dikiş 1. Paylara sürfile yapın, iki yana ütüleyin.

o Alt kolları yan parçalara dikin, dikiş 2 ve 3, alt koldaki yatay çizgi yan dikişte. Payı kesin ve birlikte sürfile yapın.

o Ön yan parçaları köşeye kadar orta ön parçaya dikin, dikiş 4. Orta ön parça dikiş payını köşelerde dikiş ucuna kadar kesin. Ön alt kolları ön üst kollara dikin. Arka yan parçaları ve arka alt kol kenarlarını dikin. Paya sürfile yapın ve iki yana ütüleyin.

o Omuz dikişleri ve devamında üst kol dikişlerini kapatın, dikiş 6. Paya sürfile yapın ve ütüleyerek ayırın. Kol baskı payına sürfile yapın, içe ütüleyin ve el dikişiyle bastırın.

o Dış ve iç bel patlarının yan dikişlerini çekin, dikiş 7. Payı ütüleyerek açın.

o Eteklerin yan dikişlerini kapatın, dikiş 8. Payı ütüleyerek açın.

o Dış bel patını üst bedenin alt (dikiş 9) ve eteğin üst kenarlarına (dikiş 10) kapatın, payı pata ütüleyin.

o Arka kenarlara gizli fermuarı dikin. Arka orta dikişi tamamlayın, payı ütüleyerek açın.

o Pervazların omuz dikişlerini kapatın, dikiş 11. Payı ütüleyerek açın. Pervaz iç kenarına sürfile yapın. Pervazı yüzü yüzünde yaka açıklığı kenarına iğneleyin, omuz dikişleriyle aynı hizada. Arka pervaz uçlarını fermuarın 5 mm önünden arkaya yatırın ve iğneleyin. Arka açıklık payını fermuarla birlikte dışa döndürün ve pervazın üstünden yaka kenarına iğneleyin, dikin. Dikiş payını kesin, pervazı ön yaka açıklığı köşesinde çıtlatın, dikişin yanından dikiş payına dikin. Pervazı içe döndürün, kenarı ütüleyin. Arka pervaz uçlarını fermuar bantlarına dikin, pervaz iç kenarını omuz dikişi payına dikin.

o Sol arka etekte yırtmaç pervazını 5.5 cm enden kesin, içe ütüleyin. Sağ yırtmaç alta bindirme

Kırmızı patron, pafta A
Patron parçaları 21 - 31

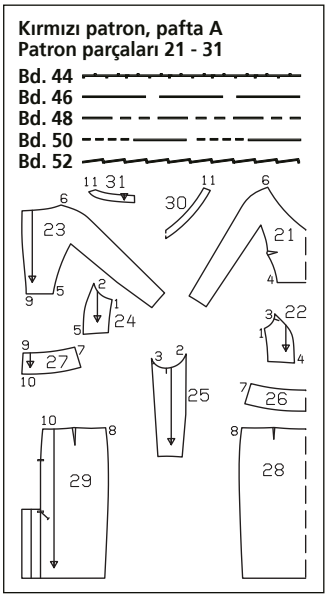

Kumaşı biçki planına göre katlayın. Tek kat biçkide kumaşın yüzü üstte, çift kat biçkide içte.

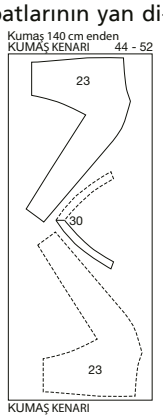

Biçki planları

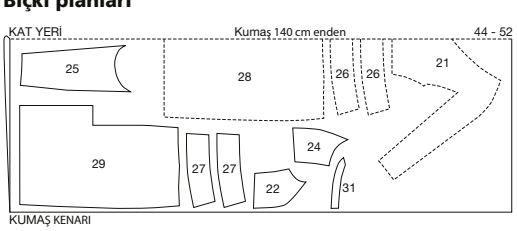

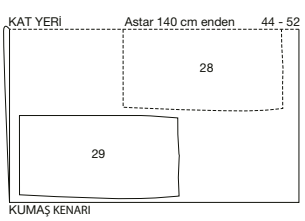

payını sol arka eteğin altına koyun ve kesmemek için orta dikiş payını yırtmacın üstünden çapraz içe ütüleyin. Alta bindirme payında pervazı içe ütüleyin. Sol arka eteğe çapraz dikiş çekin, alta bindirme payını araya alın.

o Yırtmaç pervazlarını dışa açın. Baskı payına sürfile yapın, içe ütüleyin, el dikişiyle bastırın. Pervazları tekrar kapatın, kenarlarını baskı payına elde dikin.

o Astarın pens ve yan dikişlerini çekin, pensleri ortaya ütüleyin, yan dikiş paylarını ütüleyerek açın. İç bel patını yüzü yüzünde astar eteğin üst kenarına dikin, yan dikişlerle aynı hizada. Payı alta ütüleyin. Arka orta dikişi fermuar ve yırtmaç arasından çekin. Payları ütüleyerek ayırın, fermuar paylarını içe ütüleyin. İç bel patını astarla birlikte yüzü tersinde üst pat ek dikiş payına dikin. İç pat ve fermuar açıklığı kenarlarını pat ek dikişinde, mesela fermuar bantlarının üstüne elde dikin. Alt pat dikişlerini üst üste iğneleyin, dıştan dikiş oluğundan makine çekerek üst üste dikin. Astarı elbiseden 2 cm kısa bastırın.

o Yırtmacın üst ucunda astarı kumaşa iğneleyin, sağ arka eteğin yırtmaç alta bindirme payı kenarına iğneleyin. Diğer astar kenarını pervaz ucunun 1 cm önünden kesin. Üstte köşeyi 1 cm eğik kesin. Astar kenarını sol arka eteğin yırtmaç pervazına iğneleyin. Yırtmacın üst ucunda astarı alta bindirme payına iğneleyin. Astar kenarlarını el dikişiyle dikin.

126 A,B BLUZ ●●●

Beden 44, 46, 48, 50, 52

Arka boy 118 cm

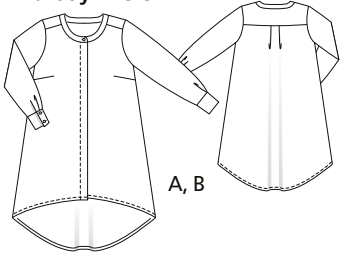

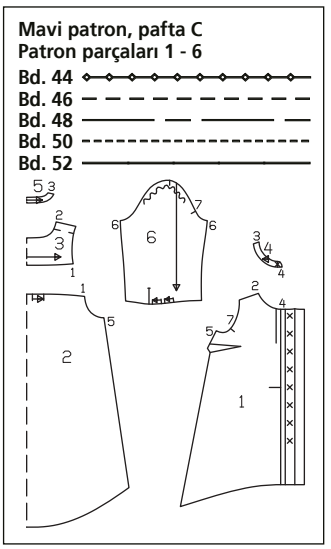

Kumaş önerisi: Bluz kumaşı.
Orijinal kumaş
A: İşlemeli polyester kumaş,
B: Sentetik karışımlı ipek.

Malzeme: A, B: Tela.
A modeli için: 5 süs düğme ve 8 dikişli çıtçıt. B için:
5 süs düğme ve 8 yassı iç düğme.

Patronu paftadan aktarın. 1 numaralı patrondaki ilik işaretleri 44 bedene ait. Diğer bedenlerde üst işareti yukarı kaydırın. Alt işaret her bedende aynı yerde. Diğerlerini ikisinin arasına eşit mesafeyle işaretleyin. Patronları biçki planına göre kumaşa iğneleyin. a ve b parçaları kumaşa çizin.

Dikiş ve baskı payı: Dikişler, kenarlar ve baskı için 1.5 cm. a ve b parçalara pay dahil.

Biçilecek parçalar:
Kumaş A, B

1 Ön parça	2x
2 Arka parça kumaş katında	1x
3 Arka roba kumaş katında	2x
4 Ön yaka patı (2x iç pat)	4x
5 Arka yaka patı kumaş katında (1x iç pat)	2x
6 Kol	2x
a) Manşet	2x
b) Kol yırtmacı biyesi	2x

Telayı dış pat ve manşetlere ütüleyin. Ayrıca yekpare pervazı da (1) telalayın.

Kumaş ölçüsü

Beden	44	46	48	50	52
Kumaş eni cm	Kumaş ölçüsü (m)				
AB Kumaş 140	2,55			2,60	

İşlem sırası:

Bluz B

o Ön parçalarda pensleri dikin, alta ütüleyin.

o Arka parçanın üst kenarına ok yönünde pili katlayın, dikiş payına teyelleyin.

o Bir robayı yüzü yüzünde arka parçanın üst kenarına iğneleyin, dikiş 1. İkinci robayı içten arka parçanın üst kenarına iğneleyin. Robaları dikin, ek dikiş üstünden yukarı ütüleyin. Dış robayı yüzü yüzünde ön parçalara dikin, dikiş 2. Dikiş payını robaya ütüleyin. İç roba kenarlarını içe kıvırın ve el dikişiyle ek dikişine dikin. Yaka ve kol oyuğu kenarlarını üst üste teyelleyin.

o Gizli ilik patı: Sağ ön parça ön kenarını kat çizgisinden içe ütüleyin. Pervaza ilikleri çalışın, ilik boyu iç düğmeye göre. Pervazı pervaz – kat çizgisinden içe ütüleyin ve dikin. İlikler dıştan görünsün. Sol ön parça ön kenarını önce kat çizgisinden, sonra pervaz – kat çizgisinden içe ütüleyin. Pervazı dikin.

o Yan dikişleri kapatın, paylara sürfile yapın ve arkaya ütüleyin.

o Baskı payına sürfile yapın, içe ütüleyin ve dikin.

o Telalı ve telasız patların omuz dikişlerini kapatın, dikiş 3. Payı ütüleyerek açın.

o Telalı patı yüzü yüzünde yaka kenarına dikin, dikiş 4, önde patın dikiş payı boşta. Dikiş payını kesin, çıtlatın. Payı pata ütüleyin. Telasız patın alt kenarını 7 mm enden kesin, içe ütüleyin. Telasız patı yüzü yüzünde telalı patın üstüne iğneleyin, ön ve üst kenarlardan dikin. Payı kesin, çıtlatın. İç patı içe döndürün, kenarı ütüleyin. Pat iç kenarını el dikişiyle ek dikişine dikin.

o Kol yırtmaçlarını kesip açın. Biyeyi bir uzun kenarından yırtmaç kenarına dikin, kenardan içe döndürün ve ek dikişin üstüne teyelleyin (biyenin bitmiş eni 7 mm). Biyeye ek dikişin yanından dıştan makine çekerken iç kenarı da araya alın. Üst uçta biyeye küçük bir pens gibi dikin. Ön yırtmaç kenarlarında biyeyi içe katlayın, alttan teyelleyin.

o Kol dikişlerini kapatın (dikiş 6). Paylara birlikte sürfile yapın ve bir yana ütüleyin.

o Kol uçlarına ok yönünde pili katlayın, dikiş payına teyelleyin.

o Manşetleri kol uçlarına dikin, payı manşete ütüleyin, diğer uzun kenar payını manşetin içine ütüleyin. Manşetleri yüzü yüzünde yarısından katlayın. Dar kenarlarından dikin, döndürün ve ütüleyin. İç kenarını el dikişiyle ek dikişin üstüne bastırın.

o Kolları büzerek takın.

o Ön manşet uçlarına kenarın 1.5 cm içinden, üst ve alt kenarın 2 cm altından ve üstünden 2 ilik açın. Sağ pat ucuna yatay bir ilik açın. Düğmeleri sol pat ucuna ve arka manşet kenarlarına dikin. İç düğmeleri sol ön parçanın ilik patına dikin.

Bluz A: B modeli gibi çalışın ama ilik patı uygulamayın. Bunun yerine ön kenarları önce kat çizgisinden, sonra pervaz kat çizgisinden içe ütüleyin, dikin. Çıtçıt tepelerini sağ kenara, alt çıtçıtları sol kenara dikin.

a, b parçalarının ölçüleri

Beden	44	46	48	50	52	Tüm bedenler için (cm)
	Uzunluk (cm)					
a	30	31	32	33	34	21
b	17					3

Biçki planı

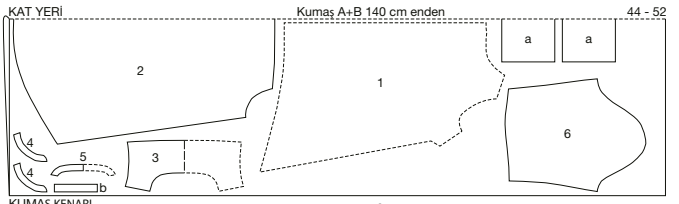

Biçkiyi çift kattan yapın, kumaşın yüzü içte.

127 BLUZ ●●

Beden 44, 46, 48, 50, 52

Arka boy 78 cm.

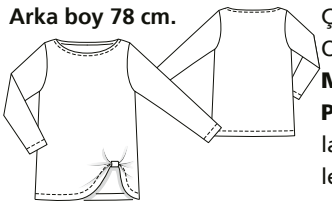

Kumaş önerisi: Dökümlü jarse. Çift yöne esnek jarseden dikin.
Orijinal kumaş: Elastanlı jarse.

Malzeme: Çift iğne.

Patronu paftadan aktarın. Patronları biçki planına göre kumaşa iğneleyin. a ve b parçaları kumaşa çizin.

Kırmızı patron, pafta C
Patron parçaları 21 - 23

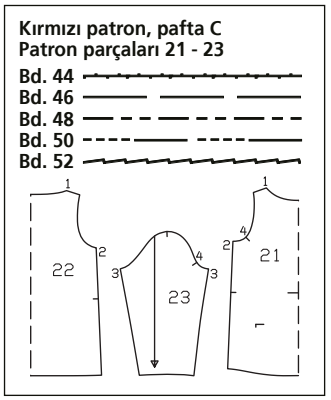

Dikiş ve baskı payı:
Dikişler ve kenarlar için 1.5 cm, baskılar için 4 cm. a ve b parçalarına pay dahil.

Biçilecek parçalar:

21 Ön parça kumaş katında	1x
22 Arka parça kumaş katında	1x
23 Kol	2x
a) Fiyonk biriti	1x
b) Fiyonk bandı	1x

İşlem sırası:
Esnek kumaşı ya özel elastik dikiş ya dar ayarlı zikzak dikiş çekerek dikin. Baskı dikişini çift iğne ile çekin.

o Ön parçayı yüzü yüzünde arka parçanın üstüne koyun. Omuz dikişlerini çekin (dikiş 1). Paylara birlikte sürfile yapın, arkaya ütüleyin.

o Yaka kenarı dikiş payına sürfile yapın, içe ütüleyin, dıştan çift iğneyle dikiş çekin.

o Yan dikişleri kapatın (dikiş 2). Paylara birlikte sürfile yapın ve arka parçaya ütüleyin.

Biçki planı

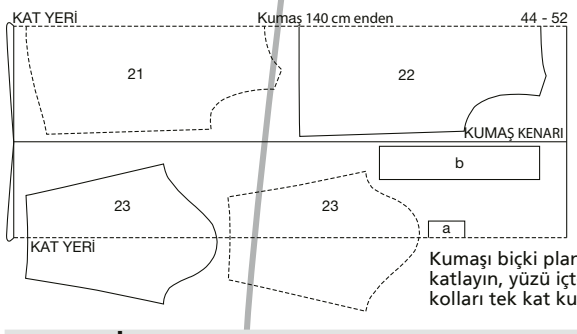

Kumaşı biçki planına göre katlayın, yüzü içe. Son olarak kolları tek kat kumaştan biçin.

Kumaş ölçüsü

Beden	44	46	48	50	52
Kumaş eni cm	Kumaş ölçüsü (m)				
Kumaş 140	1,80				1,85

o Kolları yüzü yüzünde katlayın, kol dikişlerini kapatın (dikiş 3). Paylara birlikte sürfile yapın ve bir yana ütüleyin.

o Kolları kol oyuklarına iğneleyin, kol ve ön parçadaki yatay çizgi 4 üst üste gelsin, omuz başındaki yatay çizgi omuz dikişine gelsin, yan ve kol dikişleri aynı hizada. Paylara birlikte sürfile yapın ve kola ütüleyin.

o Etek ucu ve kol baskı paylarını içe ütüleyin, dıştan çift iğneyle makine çekin.

o Fiyonk biritini (a) katlayın, 12 cm uzunluktaki kenarlarından dikin, döndürün ve ütüleyin. Bir açık kenarını sol ön parça yarısına iğneleyin, birit yukarı baksın. Biriti dikin, baskı kenarı üstünden içe katlarken ön parçayı biraz yukarı itin. Diğer açık köprü kenarını içe kıvırın, dikiş çizgisinden dikin.

o Fiyonk bandını (b) ikiye katlayın, dikin, payı 7 mm enden kesin ve dikiş ortaya gelecek şekilde ütüleyin. Bandın dar uçlarını dikerek kapatın, döndürün ve ütüleyin, fiyonk biritinden geçirin, birkaç gizli el dikişiyle sabitleyin.

a, b parçalarının ölçüleri

Beden	44	46	48	50	52	Tüm bedenler için (cm)
	Uzunluk (cm)					
a	12					11
b	53					11

128 ELBİSE ●●●

Çocuk bedeni
92, 98, 104, 110, 116, 122
Kumaş önerisi:
İnce elbise kumaşı.
Orijinal kumaş: Desenli viskon.
Malzeme: Tela. 5 düğme. Fiyonk bandı, 1 cm ende: 1.30 her bedene.

Patronu paftadan aktarın. 1 numaralı patrondaki ilik yerleri 92 bedene ait. Öteki, bedenlerde üst iliği yukarı itin, alt ilik aynı yerde. Diğerlerini ikisinin ortasına eşit arayla işaretleyin. Patronları biçki planına göre kumaşa iğneleyin. a – f parçalarını kumaşa çizin.

Dikiş ve baskı payı:
Dikişler, kenarlar ve baskı için 1.5 cm.
a – f parçalarına pay dahil.

Biçilecek parçalar:

1 Ön parça	2x
2 Arka parça kumaş katında	1x
3 Kol	2x
4 Ön etek kumaş katında	1x
5 Arka etek kumaş katında	1x
6 Yaka kumaş katında	2x
a) Kol yırtmacı biyesi	2x
b) Manşet	2x
c) Fırfır I	2x
d) Fırfır II	2x
e) Fırfır III	2x
f) Fırfır IV	2x

Telayı dış yakaya ütüleyin.

İşlem sırası:
o Ön parçaları yüzü yüzünde arka parçanın üstüne koyun, omuz dikişlerini kapatın, paylara sürfile yapın ve ütüleyerek açın.

o Yakaları yüzü yüzünde üst üste iğneleyin, dış kenarlarından dikin, payı kesin, yakayı döndürün ve kenarları ütüleyin. Yakayı yaka açıklığına teyelleyin, ön yaka kenarları ön ortada yan yana gelsin. Telalı yaka üstte.

o Ön parçalarda pervaz iç kenarına sürfile yapın, omuz kenar payını 1.5 cm ende içe ütüleyin.

o Yekpare pervazları kat çizgisinden dışa yatırın, yakanın üstünden yaka açıklığı kenarına iğneleyin. Pervazları ve yakayı dikin. Dikiş payını kesin, çıtlatın. Paylara pervazlara kadar birlikte sürfile yapın.

o Pervazları içe döndürün, kenarları ütüleyin. Pervaz iç kenarını omuz dikişi paylarına dikin.

o Sağ ön parçaya ilikleri yatay çalışın. Sağ ön parçayı ortası ortasında sol ön parçanın üstüne koyun, alt kenarları teyelleyerek birleştirin.

o Ön parçayı yüzü yüzünde arka parçanın üstüne koyun, yan dikişleri kapatın.

o Ön eteği yüzü yüzünde arka eteğin üstüne koyun, yan dikişleri kapatın. Paylara sürfile yapın ve ütüleyerek açın. Fırfır ek çizgilerini teyelle kumaşın yüzüne aktarın.

o Baskı payına sürfile yapın, içe ütüleyin, 1 cm enden dikin.

o I – IV fırfır parçalarını yüzü yüzünde üst üste koyun, yan dikişleri kapatın, paylara sürfile yapın ve ütüleyerek açın. Alt

Yeşil patron, pafta D
Patron parçaları 1 - 6

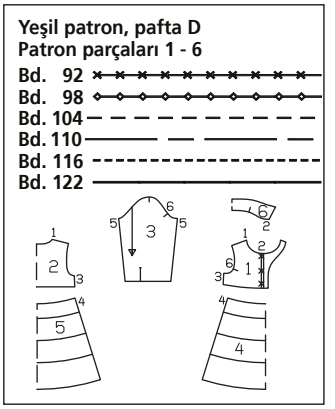

Kumaş ölçüsü

Beden	92	98	104	110	116	122
Kumaş eni cm	Kumaş ölçüsü (m)					
Kumaş 140	1,35	1,40	1,45	1,50	1,55	1,60

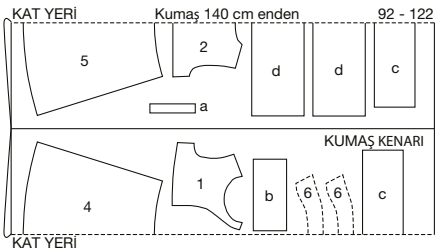

Biçki planları
Kumaşı biçki planına göre katlayın, yüzü içte.

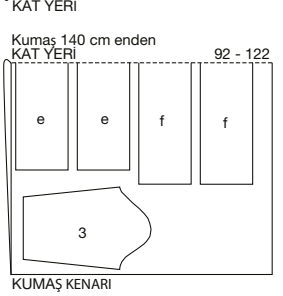

a, b, c, d, e, f parçalarının ölçüleri

Beden	92	98	104	110	116	122	Tüm bedenler için (cm)
	Uzunluk (cm)						
a	15						3
b	22	22,5	23			23,5	11
c	51,5	52	52,5	53	53,5	54,5	11
d	56	56,5		58	59	60	13,5
e	63	64	65	66	67	69	13,5
f	70	71,5	72,5	74	76	78	13,5

fırfır kenarını 1.5 cm ende işe ütüleyin, enden ikiye katlayın ve dikin.

o Üst fırfır kenarına sürfile yapın, iki, sıra dikiş çekerek etek bolluğunda büzün.

o Önce IV. fırfırı yüzü yüzünde eteğin alt ek kenarına iğneleyin ve büzgü çizgilerinin arasından dikin. II. ve II.fırfırları aynı şekilde eteğe dikin. I.fırfırı en son tersi yüzünde eteğin üst kenarına teyelleyin, yan dikişler üst üste gelsin.

o Eteği yüzü yüzünde üst bedene iğneleyin, dikin, paylara birlikte sürfile yapın ve yukarı ütüleyin.

o Alt kol kenarını kesik çizgisinden kesin, kesik kenara biyeyi dikin, ek dikişinden içe ütüleyin, içe döndürün ve kıvırarak ek dikişin üstüne dikin. Üst ucuna küçük bir pens gibi biyeyi katlayıp dikiş çekin. Ön yırtmaç kenarlarında biye uçlarını içe teyelleyin.

o Kolları boydan katlayın, dikin (dikiş 5). Paylara birlikte sürfile yapın ve bir yana ütüleyin.

o Manşetleri kol uçlarına iğneleyin ve dikin, payı manşete ütüleyin. Diğer uzun kenar payını içe ütüleyin. Manşeti, ikiye katlayın, yüzü içte. Dar kenarlarını dikerek kapatın, dikiş payını kesin ve manşeti döndürün. İç kenarını ek dikişin üstünden teyelleyin, ütüleyin. Dışta kol tarafından manşet kenarlarına dikiş çekerken iç yarısını da ek dikişin üstüne dikmiş olun.

o Ön manşet uçlarına birer ilik açın. Sol ön parça ve manşetlere düğmeleri dikin. Kolları takın.

o Bandın ortasını işaretleyin, arka yaka ek dikişine ortasından iğneleyin ve birkaç dikiş atarak sabitleyin.

129 MANTO ●●●

Çocuk bedeni
92, 98, 104, 110, 116, 122

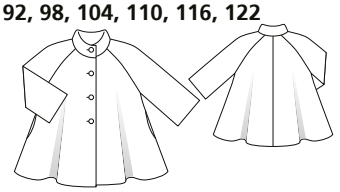

Kumaş önerisi:
İnce manto kumaşı.
Orijinal kumaş: Yünlü, astar.
Malzeme: Tela. 4 deri düğme.
Patronu paftadan aktarın. 21 numaralı patrondaki ilik işaretleri 92 bedene ait. Alt işaret her bedende aynı yerde. Diğer iki iliği üst (yaka) ve alt ilik arasına işaretleyin. Patronları biçki planına göre kumaşa iğneleyin.
Dikiş ve baskı payı:
Dikişler ve kenarlar için 1.5 cm, baskılar için 3 cm. Astarı 1.5 cm ende dikiş ve baskı payıyla biçin.
Biçilecek parçalar:
Kumaş

21 Ön parça	2x
22 Arka parça	2x
23 Ön pervaz	2x
24 Dik yaka kumaş katında	2x
25 Ön kol	2x
26 Arka kol	2x
27 Arka pervaz kumaş katında	1x
28 Cep torbası	2x

Astar

29 Ön parça	2x
30 Arka parça	2x
31 Ön kol	2x
32 Arka kol	2x

Ve patron 28. Telayı 23, 24 ve 27 numaralı parçalara ütüleyin. Yakanın dış parçasına tela ütüleyin.

Mavi patron, pafta B
Patron parçaları 21 - 32
Bd. 92
Bd. 98
Bd. 104
Bd. 110
Bd. 116
Bd. 122

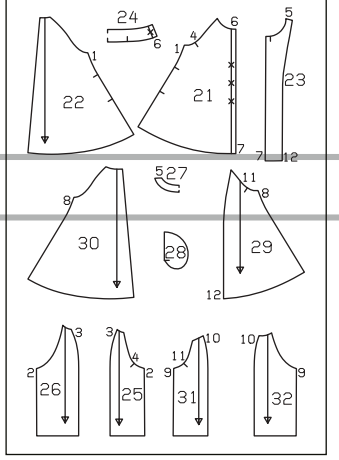

İşlem sırası:

o Arka parçaları yüzü yüzünde üst üste koyun, orta dikişi çekin, payı ütüleyerek açın.

o Dikiş arası cepler: Kumaş cep torbasını arka parçaya, astar torbayı ön parçaya dikin, ek dikişin üstünden ütüleyin. Ön parçaları yüzü yüzünde arka parçanın üstüne koyun, yan kenarları teyelleyin, cep girişleri teyelli kalacak. Payları ütüleyerek açın.

o Cep torbalarını ön parçalara ütüleyin, üst üste dikin.

o Alt kol dikişleri: Ön kolları yüzü yüzünde arka kolların üstüne koyun, alt kol dikişlerini çekin (dikiş 2). Payı ütüleyerek açın.

o Kolları takın: Kolları yüzü yüzünde kol oyuğuna iğneleyin, dikişler ile kol ve ön parça yatay çizgileri (4) aynı hizada. Dikin. Payı koltuk altına kadar iki yana ütüleyin.

o Üst kol dikişleri: Kolları boydan katlayın, yüzü içte. Üst kol dikişlerini kapatın (dikiş 3). Payı ütüleyerek açın.

o Ön pervazları yüzü yüzünde arka pervazın omuz kenarlarına iğneleyin, dikiş 5. Dikin. Payı ütüleyerek açın.

o Dik yaka: Telalı yakayı yüzü yüzünde mantonun yaka açıklığına teyelleyin (dikiş 6). Yatay çizgiler üst kol dikişlerinde. Dikin. Payı kesin, çıtlatın ve ütüleyerek açın. Diğer yaka parçasını aynı şekilde yaka açıklığı ile pervaza dikin. Yakaları yüzü yüzünde üst üste iğneleyin, dikim. Payı kesin. Etek ucunda pervazı pervaz ucunun 2 cm önünden kesin. Yaka ve pervazı içe teyelleyin, ütüleyin. Yaka ek dikişlerini üst üste iğneleyin ve elde dikin.

o Etek ucu ve baskı paylarını içe teyelleyin, ütüleyin, gevşek el dikişiyle bastırın.

o Astar dikişi: Astar parçalarını dikerek birleştirin, aynı sayılar buluşsun. Etek ucu ve kol baskı kenarlarını içe ütüleyin.

o Mantoyu astarlayın: Astarı yüzü yüzünde pervaza iğneleyin (dikiş 12), omuz dikişleri üst kol dikişlerinde. Baskı kenarının 10 cm üstünden dikmeye başlayın ve bitirin. Arka yaka kenarında astarı çıtlatın. Dikiş payını astara ütüleyin. Astarı ve kolları tersi tersinde mantonun içine yerleştirin. Etek ucu kollarda astarın alt kenarını biraz yukarı kaydırın ve baskı paylarına dikin. Astarın boy fazlasını pili şeklinde alta çekin. Astarı ön pervazlara bastırın, pervazları baskı payına bastırın.

o Sağ ön kenara ve yakaya ilikleri çalışın, düğmeleri sol ön kenara ve yakaya dikin.

Kumaş ölçüsü

Beden		92	98	104	110	116	122
Kumaş eni	cm	Kumaş ölçüsü (m)					
Kumaş	140	1,45	1,55	1,65	1,70	1,80	1,90
Astar	140	1,05	1,10	1,20	1,25	1,30	1,35

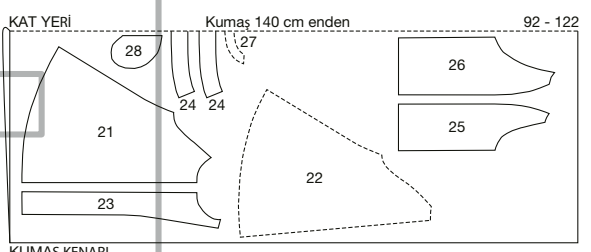

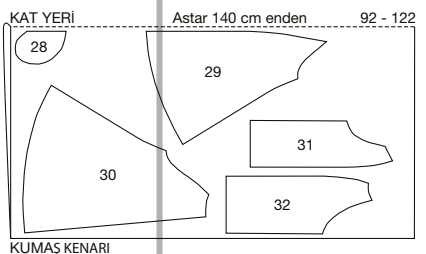

Biçki planları
Biçkiyi çift kattan yapın, kumaşın yüzü içte.

130 BLUZ ●●

Çocuk bedeni

92, 98, 104, 116, 122

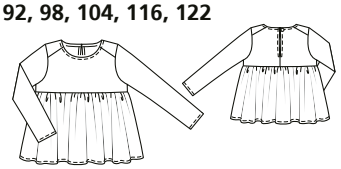

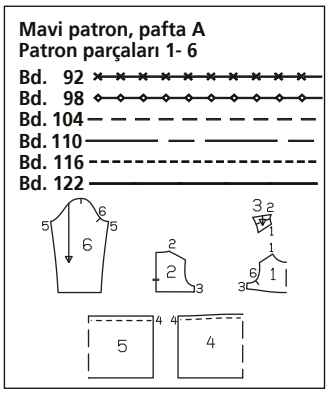

Kumaş önerisi:

Dökümlü kumaş.

Orijinal kumaş: Viskon krep.

Malzeme: 1 küçük düğme.

Patronu paftadan aktarın.

Patronları biçki planına göre kumaşa iğneleyin.

a parçasını kumaşa çizin.

Dikiş ve baskı payı:

Dikişler ve kenarlar için 1.5 cm, baskılar için 3 cm. a parçasına pay dahil.

Biçilecek parçalar:

1 Üst ön parça kumaş katında	1x
2 Üst arka parça	2x
3 Roba	2x
4 Alt ön parça kumaş katında	1x
5 Alt arka parça kumaş katında	1x
6 Kol	2x
a) Verev yaka pervazı	1x

Kumaş ölçüsü

Beden	92	98	104	110	116	122
Kumaş eni cm	Kumaş ölçüsü (m)					
Kumaş 140	0,75	0,80	0,85	0,90		0,95

İşlem sırası:

o Robalar: Robaları yüzü yüzünde ön parçaların (dikiş 1) ve arka parçaların (dikiş 2) üst kenarına dikin. Payları kesin, birlikte sürfile yapın ve robaya ütüleyin.

o Yaka pervazı:

Verev pervazı (a) boydan ikiye katlayın, ütüleyin. Yaka açıklığı payını 1 cm enden kesin. Verev pervazı yüzü yüzünde yaka kenarına teyelleyin, açık kenarları payda. Pervazı 1 cm enden dikin. Payı kesin, çıtlatın. Pervazı içe döndürün, teyelleyin. Yaka kenarına dıştan 7 mm enden dikiş çekerken pervazı da dikin.

o Arka orta dikiş/üst açıklık: Üst arka parçaları yüzü yüzünde üst üste koyun, orta dikişi açıklığın altından çekin. Paylara sürfile yapın, açıklıkta içe ütüleyin ve 7 mm enden dikin.

o Yan dikişler: Üst ön parçayı yüzü yüzünde üst arka parçaya yatırın, yan dikişleri kapatın (dikiş 3). Payları kesin, birlikte sürfile yapın ve üst arka parçaya ütüleyin.

o Alt ön ve arka parçalar /yan dikişler: Alt arka parçayı yüzü yüzünde alt ön parçanın üstüne koyun, yan dikişleri çekin (dikiş 4). Payları kesin, birlikte sürfile yapın ve bir yana ütüleyin.

o Alt arka parça dikişi: Alt parçanın üst kenarını yan yana iki sıra dikiş çekerek üst parça bolluğunda büzün. Alt parçayı süt parçaya iğneleyin, yan dikişler aynı hizada. Büzgü çizgilerinin arasından dikiş çekerek dikin, payı kesin, birlikte sürfile yapın ve yukarı ütüleyin.

o Baskı payını içe ütüleyin, teyelleyin. Etek ucuna dikiş çekin.

o Kolları boydan katlatın, dikin (dikiş 5). Payı kesin, birlikte sürfile yapın ve bir yana ütüleyin.

a parçalarının ölçüleri

Beden	92	98	104	110	116	122	Tüm bedenler için (cm)
	Uzunluk (cm)						
a	36	36,5	37	37,5	38	38,5	4

o Kolların baskı payını içe ütüleyin, teyelleyin.

o Kolları takın: Kolları yüzü yüzünde kol oyuklarına iğneleyin. Kol takarken iyi oturması için 3 noktaya dikkat edin: Kol ve ön parçadaki, yatay çizgiler (6) üst üste gelsin. Kol ve yan dikişler aynı hizada olsun. Omuz başındaki yatay çizgi roba omuz işaretinde olsun. Kol tarafından kolları teyelleyin ve dikin. Dikiş payını kesin, birlikte sürfile yapın ve kola ütüleyin.

o Sol açıklık ucuna 3-4 kat iplikten birit ilik yapın ve dikin. Sağ açıklık kenarına düğmeyi dikin.

Biçki planı

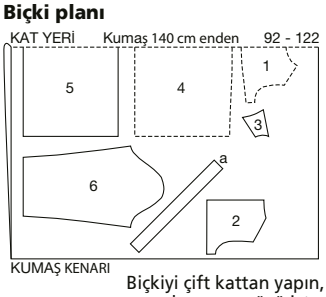

Biçkiyi çift kattan yapın, kumaşın yüzü içte.

131 YELEK ●●

Çocuk bedeni

92, 98, 104, 110, 116, 122

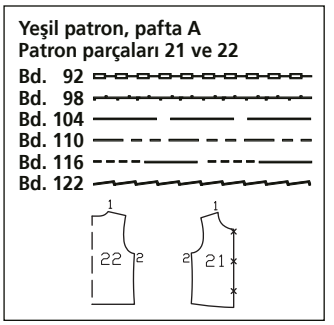

Kumaş önerisi: Kısa tüylü suni kürk, kadife, pelüş.

Orijinal kumaş: Suni kürk, astar.

Malzeme: 3 kürk kancası.

Patronu paftadan aktarın. 21 numaralı patrondaki kanca işaretlerini beden çizgisiyle uyumlu diğer patronlara aktarın. Patronları biçki planına göre kumaşa iğneleyin.

Dikiş ve baskı payı:

Dikişler ve kenarlar için 1.5 cm, astarda da aynı.

Biçilecek parçalar:

Kumaş

21 Ön parça	2x
22 Arka parça	1x

Astar: Patron 21 ve 22.

İşlem sırası:

o Omuz dikişleri: Ön parçaları yüzü yüzüne arka parçaların üstüne koyun, omuz kenarlarını iğneleyin ve dikin (dikiş 1). Payı ütüleyerek iki yana ayırın.

o Yan dikişler: Yan kenarları iğneleyin ve dikin (dikiş 2). Payı iki yana ütüleyin.

Kumaş ölçüsü

Beden	92	98	104	110	116	122
Kumaş eni cm	Kumaş ölçüsü (m)					
Kumaş 140	0,50				0,55	
Astar 140	0,50				0,55	

o Astarın omuz ve yan dikişlerini aynı şekilde kapatın ve ütüleyin, fakat her yan dikişte 12 cm açıklık bırakın. Payları ütüleyerek açın.

o Yeleği astarlayın: Astarı yüzü yüzünde yeleğe iğneleyin, yan ve omuz dikişleri üst üste. Dış kenarları üst üste iğneleyin ve dikin, kol oyuğu kenarlarını henüz dikmeyin. Payı kesin, köşeleri çıtlatın.

o Yeleği döndürün, kenarları teyelleyin, ütüleyin.

o Bir kol oyuğunun omuz dikişlerinde kürk ve astar paylarını içe kıvırın, iğneleyin. Astardaki açıklıktan iğnelenmiş kenarı dışarı çekin. Kumaş ve astar paylarını yukarıdan yan dikişe kadar dikin, önce ön sonra arka kol kenarlarını. Diğer kolu da aynı çalışın. Payları kesin, yuvarlak yerlerde çıtlatın.

o Açık astar kenarlarını el dikişiyle dikin.

o Kanca ve halkaları astarın üstünden ön kenarlara dikin, kanca sağa, halka sola.

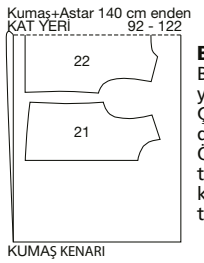

Biçki planı

Biçkiyi çift kattan yapın, yüzü içte. Çizgi yönüne dikkat!

Öneri: Uzun tüylü kürkü tek kattan ve tüysüz tarafından biçin.

132 HIRKA ●

Çocuk bedeni

92, 98, 104, 110, 116, 122

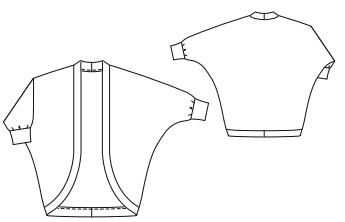

Kumaş önerisi:

Volümlü örgü kumaş.

Orijinal kumaş:

Tüylü örgü kumaş.

Patronu paftadan aktarın. Patronları biçki planına göre kumaşa iğneleyin. a ve b parçaları kumaşa çizin.

Yeşil patron, pafta B
Patron parçaları 1 ve 2

Bd. 92
Bd. 98
Bd. 104
Bd. 110
Bd. 116
Bd. 122

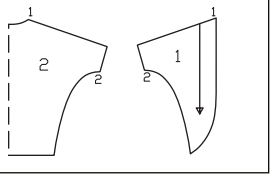

Kumaş ölçüsü

Beden	92	98	104	110	116	122
Kumaş eni cm	Kumaş ölçüsü (m)					
Kumaş 140	1,30	1,35	1,40	1,45	1,50	1,60

a, b parçalarının ölçüleri

Beden	92	98	104	110	116	122	Tüm bedenler için (cm)
	Uzunluk (cm)						
a	84	88	92	96	100	104	9
b	18	18,5		19		19,5	13

Dikiş ve baskı payı:
Dikişler ve kenarlar için 1.5 cm. a ve b parçalara pay dahil.

Biçilecek parçalar:
1 Ön parça kollarla birlikte 2x
2 Arka parça kollarla birlikte kumaş katında 1x
a) Pat 2x
b) Kol tasması 2x

İşlem sırası:
- Ön parçaları yüzü yüzünde arka parçanın üstüne koyun. Omuz ve üst kol dikişlerini kapatın, dikiş 1. Yan dikişleri çekin, dikiş 2. Paylara birlikte sürfile yapın.
- Pat parçalarını birbirine ekleyin, boydan katlayın ve ütüleyin, tersi içte. Açık pat kenarlarını teyelleyin.
- Patı yüzü yüzünde ceketin yaka kenarına iğneleyin, pat ek dikişi arka ortada. Patı dikin, paylara birlikte sürfile yapın.
- Kol tasmalarını dar kenarlarından dikerek halka yapın, yarısından katlayın, yüzü dışta.
- Açık tasma kenarlarını birlikte kol uçlarına dikin, paylara birlikte sürfile yapın ve alta yatırın.

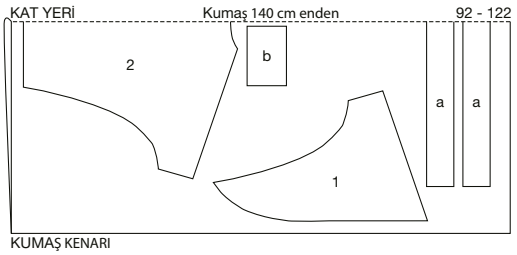

Biçki planı
Biçkiyi çift kattan yapın, kumaşın yüzü içte.

NASIL YAPILIR?

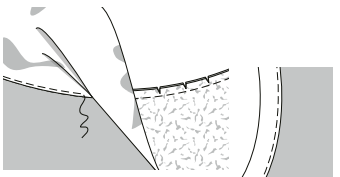

Paya pervaz dikişi

Pervaz, pervaz şeridi, astar ya da cep torbası döndürülecek ve sonrasında dıştan makine çekilmeyecek kenarlarda pervazı, pervaz şeridi ya da astarı doğrudan dikmek en doğrusudur. Kenarlar düzgün durur ve yıkandıktan sonra bile bombe yapmaz. Dikiş payını kestikten sonra pervazı veya diğerlerini payın üstüne koyun, kumaşın yüzünde ek dikiş çizgisinin yanından paya dikin. Bu dikiş sadece giysinin iç yüzünde görünecektir.

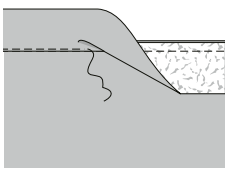

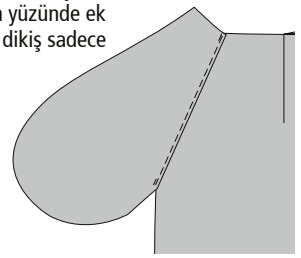

NORMAL BOYLU BAYANLAR İÇİN 168 cm

Beden	cm	34	36	38	40	42	44	46	48	50	52
Göğüs çevresi	cm	80	84	88	92	96	100	104	110	116	122
Bel çevresi	cm	62	66	70	74	78	82	86	92	98	104
Kalça çevresi	cm	86	90	94	98	102	106	110	116	122	128
Ön bel uzunluğu	cm	43	44	45	46	47	48	49	50	51	52
Göğüs derinliği	cm	25	26	27	28	29	30	31	32	33	34
Sırt uzunluğu	cm	41	41	42	42	43	43	44	44	45	45
Sırt genişliği	cm	33,5	34,5	35,5	36,5	37,5	38,5	39,5	41	42,5	44
Omuz genişliği	cm	12	12	12	13	13	13	13	14	14	14
Kol uzunluğu	cm	59	59	60	60	61	61	61	61	62	62
Üst kol uzunluğu	cm	26	27	28	29	30	31	32	34	36	38
Boyun çevresi	cm	34	35	36	37	38	39	40	41	42	43

KISA BOYLU BAYANLAR İÇİN 160 cm

Beden	cm	17	18	19	20	21	22	23	24	25	26
Göğüs çevresi	cm	80	84	88	92	96	100	104	110	116	122
Bel çevresi	cm	62	66	70	74	78	82	86	92	98	104
Kalça çevresi	cm	86	90	94	98	102	106	110	116	122	128
Ön bel uzunluğu	cm	41	42	43	44	45	46	47	48	49	50
Göğüs derinliği	cm	24	25	26	27	28	29	30	31	32	33
Sırt uzunluğu	cm	39	39	40	40	41	41	42	42	43	43
Sırt genişliği	cm	33,5	34,5	35,5	36,5	37,5	38,5	39,5	41	42,5	44
Omuz genişliği	cm	12	12	12	13	13	13	13	14	14	14
Kol uzunluğu	cm	57	57	58	58	59	59	59	59	60	60
Üst kol uzunluğu	cm	26	27	28	29	30	31	32	34	36	38
Boyun çevresi	cm	34	35	36	37	38	39	40	41	42	43

BEBEK BEDENLERİ

Beden	cm	56	62	68	74	80	86	92	98	104	110	116
Göğüs çevresi	cm	45	47	49	51	53	55	56	57	58	59	60
Bel çevresi	cm	42	44	46	48	50	51	52	53	54	55	56
Kalça çevresi	cm	46	48	50	52	54	56	58	59	61	63	65
Sırt uzunluğu	cm	16	17	18	19	20	22	23	24	25	26	27
Kol uzunluğu	cm	16	19	21	23	26	28	31	33	36	38	41
Boyun çevresi	cm	22	23	24	25	25	26	27	27	28	28	29

KIZ ÇOCUK BEDENLERİ

Beden	cm	122	128	134	140	146	152	158	164	170	176
Göğüs çevresi	cm	62	64	66	68	72	76	80	84	88	92
Bel çevresi	cm	57	58	59	61	63	65	67	69	71	73
Kalça çevresi	cm	67	69	72	74	78	82	86	90	94	98
Sırt uzunluğu	cm	29	30	31	32	34	36	38	40	42	43
Kol uzunluğu	cm	43	46	48	51	53	55	57	59	61	63
Boyun çevresi	cm	30	30	31	31	32	33	34	35	36	37

ERKEK ÇOCUK BEDENLERİ

Beden	cm	122	128	134	140	146	152	158	164	170	176
Göğüs çevresi	cm	63	66	69	72	75	78	81	84	87	90
Bel çevresi	cm	57	60	62	65	67	70	72	75	77	79
Kalça çevresi	cm	67	70	73	76	79	82	85	88	91	94
Sırt uzunluğu	cm	29	30	31	33	35	37	39	41	43	45
Kol uzunluğu	cm	43	46	48	51	53	55	57	59	61	63
Boyun çevresi	cm	30	30	31	31	32	33	34	35	36	37

ERKEK BEDENLERİ

Beden	cm	44	46	48	50	52	54	56
Beden uzunluğu	cm	168	171	174	177	180	182	184
Göğüs çevresi	cm	88	92	96	100	104	108	112
Bel çevresi	cm	78	82	86	90	94	98	104
Arka genişliği	cm	90	94	98	102	106	110	115
Sırt uzunluğu	cm	42	43	43,5	44,5	45	45,5	46
Kol uzunluğu	cm	61	62	63	64	65	66	67
Boyun çevresi	cm	37	38	39	40	41	42	43

UZUN BOYLU BAYANLAR İÇİN 176 cm

Beden	cm	68	72	76	80	84	88	92	96	100
Göğüs çevresi	cm	80	84	88	92	96	100	104	110	116
Bel çevresi	cm	62	66	70	74	78	82	86	92	98
Kalça çevresi	cm	86	90	94	98	102	106	110	116	122
Ön bel uzunluğu	cm	45	46	47	48	49	50	51	52	53
Göğüs derinliği	cm	26	27	28	29	30	31	32	33	34
Sırt uzunluğu	cm	43	43	44	44	45	45	46	46	47
Boyun çevresi	cm	34	35	36	37	38	39	40	41	42
Omuz genişliği	cm	12	12	12	13	13	13	13	14	14
Kol uzunluğu	cm	61	61	62	62	63	63	63	63	64
Üst kol uzunluğu	cm	26	27	28	29	30	31	32	34	36

BAYİLERDE...

XXL

ŞIKLIK

www.burda.com.tr

NE KADAR ŞIK...

... ve bir o kadar da kolay dikilen modellerle soğuk kış günlerini karşılıyoruz, büyük cepler ve fermuarlar gibi 70'li yıların stiline selam yollayarak!

CEKET
Beden 36 – 44
Spor mont havalı ama daha feminen. Dikiş arası cepleri, önünü kapatan fermuarı ve kapüşonuyla son derece pratik bir sokak ceketi.

Kumaş: Kapitone kumaş

112B

FOTOĞRAF: JOHANNES GRAF PRODÜKSİYON: ANITA BAUER

KAZAK
Beden 36 – 44
Işıltılı kumaşı yüzünden sakın abiye sanmayın; Kendinden kalkık yakası, düz kesimi ve dar kollarıyla günlük giyim açısından gayet pratik bir çalışma.

Kumaş: Örgü kumaş

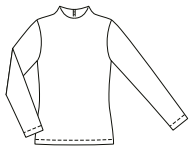

118

PANTOLON
Beden 36 – 46
Norveç örgüsü sadece kazaklarda değil, pantolonda da kullanılıyor artık. Beli lastikli eşofman pantolon süper rahat bir model!

Kumaş: Örgü kumaş

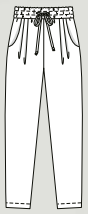

105B

ETEK
Beden 36 – 44
Fitilli kadife kadar 70'li yılları anımsatan başka bir materyal olamaz. Kumaşın sertliği evaze çizgi için birebir. Kocaman cepli eteğin önü fermuarla kapanıyor.

Kumaş: Pamuklu fitilli kadife

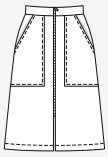

119

ELBİSE
Beden 36 – 44
Buz mavisi kış sezonunun en gözde renklerinden. Kumaşın çarpıcılığı kadar elbisenin ayrıntıları da dikkat çekici: Omuz başları büzgülü kollar, kup dikişleri ve beldeki spor çizgide kemer gibi.

Kumaş: Streç polyester

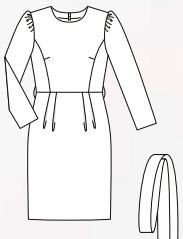

102B

CEKET
Beden 36 – 44
Kapitone ceketten bıktınızsa bu model tam size göre: Sıcacık yünlü kumaştan çalışıldı, kolları çift sıra bantlı. Vintage kayak ceketi havasında. Boyu fazla kısa diyorsanız istediğiniz kadar uzun dikin.

Kumaş: Yünlü

111B

BLAZER
Beden 34 – 44
Yakasız çalışılan bu dar kesimli blazer biyeli cepli. Spor kıyafeti de tamamlıyor, ofis kıyafetlerini de.

Kumaş: Polyester streç

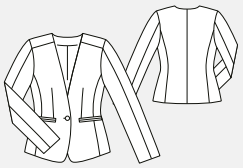

113B

BLUZ
Beden 36 – 44
Önünü süsleyen sevimli fırfır çalışmasının yanı sıra yaka ve kol bantları da modelin şirin ayrıntıları arasında.

Kumaş: Pamuklu

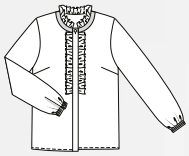

101B

ELBİSE
Beden 36 – 44
Yumuşacık, soba gibi sıcacık süveter tarzı elbiseyi üstünüzden çıkartmak istemeyeceksiniz. Düşük omuzları ve sırtındaki düğmelerle şirinlik muskası bir model!

Kumaş: Örgü kumaş

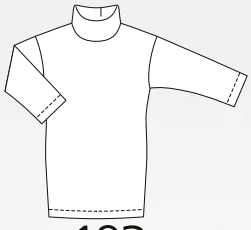

103

HEY BALIM!

Bal rengi ve mavi bir araya gelince teni okşayan, ruha ferahlık veren bir etki ortaya çıkıyor!

BLAZER
Beden 34 – 44
Kesim sert, kumaş feminen: Zarif kup dikişleri, sade modeliyle kumaşın güzelliğini ön plana çıkartan bir ceket modeli.

Kumaş: Jakar

113A

FOTOĞRAF: BLASIUS ERLINGER. PRODÜKSİYON: SABINE MAEULEN

BLUZ
Beden 36 – 44
Şanjanlı ince kadife kış için ideal kumaş olmasının yanı sıra renk oyunlarıyla teni de okşar. Damla yakalı, çiçek formunda kolları olan şahane bir model!

Kumaş: Düz kadife

115

Elbisenin bedeni

72
88

ELBİSE
Beden 72 – 88
Elegan vintage çay saati elbiselerini anımsatan bir model: Sivri uçlu bel robası, manşetli kolları ve derin ön yırtmacıyla dikkat çekici ve havalı.

Kumaş: Polyamid

117

MANTO
Beden 36 – 44
Asimetrik önü, dik yakası, reglan kolları var. Dikiş arası ceplerin altından eteği evaze kesimli. Kış için süper!

Kumaş: Yünlü

116

BLUZ
Beden 36 – 44
Yürek hoplatan bir çalışma: Kol yırtmaçları pirinç sarısı düğmelerle toplanan, kayık yakalı ve boyu belde biten bir bluz.

Kumaş: Polyester krep

107A

ELBİSE
Beden 36 – 44
Giysi dolabınızın vazgeçilmezi olmaya aday bir elbise. Önü nervür dikişli, eteği dikişlerin altından açılan pilileriyle gayet havalı. Soğuk günlerde altına balıkçı kazak giyilebilir.

Kumaş: Polyester saten

106B

ETEK
Beden 36 – 44
Zarif çiçek desenli açık renk kumaş, koyu renk kazak ve rugan çizmelerle mükemmel bir sentez oluşturuyor. Verev kesimi ve ve ilginç bel robası modeli kusursuzluğa ulaştırmış.

Kumaş: Viskon

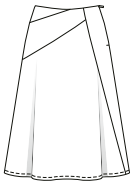

108B

BLUZ
Beden 17 - 21
Kravat yakalı bluz oldukça bol kesimli. Desenli kumaş, modelin hoşluğunu daha da vurgulayan bir unsur.

Kumaş: İpek

114

Bluzun bedeni
17 – 21

KİMONO BLUZ
Beden 36 – 44
Japonya'nın geleneksel kıyafeti kimonodan esinlenilerek yaratılmış dikkat çekici bir bluz. Bol kollarıyla moda dünyasında fırtına gibi esecek bir çalışma!

Kumaş: İşlemeli viskon

110

Artık dikiş dikmek çok kolay, hem de çok zevkli!

burdashop

Tıklayın, bedeninize ve zevkinize uygun modeli kolayca dikin!

Tüm dünyada 50 yılı aşkındır moda severlerin vazgeçilmez dergisi Burda, artık dijital ortamda da sizlere hizmet veriyor. **shop.burda.com.tr** adresinden 4000'den fazla modeli bütün detaylarıyla görebilir, beğendiğiniz modelleri satın alarak kolayca dikebilirsiniz. Tek yapmanız gereken **shop.burda.com.tr**'yi tıklayarak satın aldığınız modeli yazıcınızdan çıkış alarak kumaşınıza uygulamak. Keyifli dikişler!

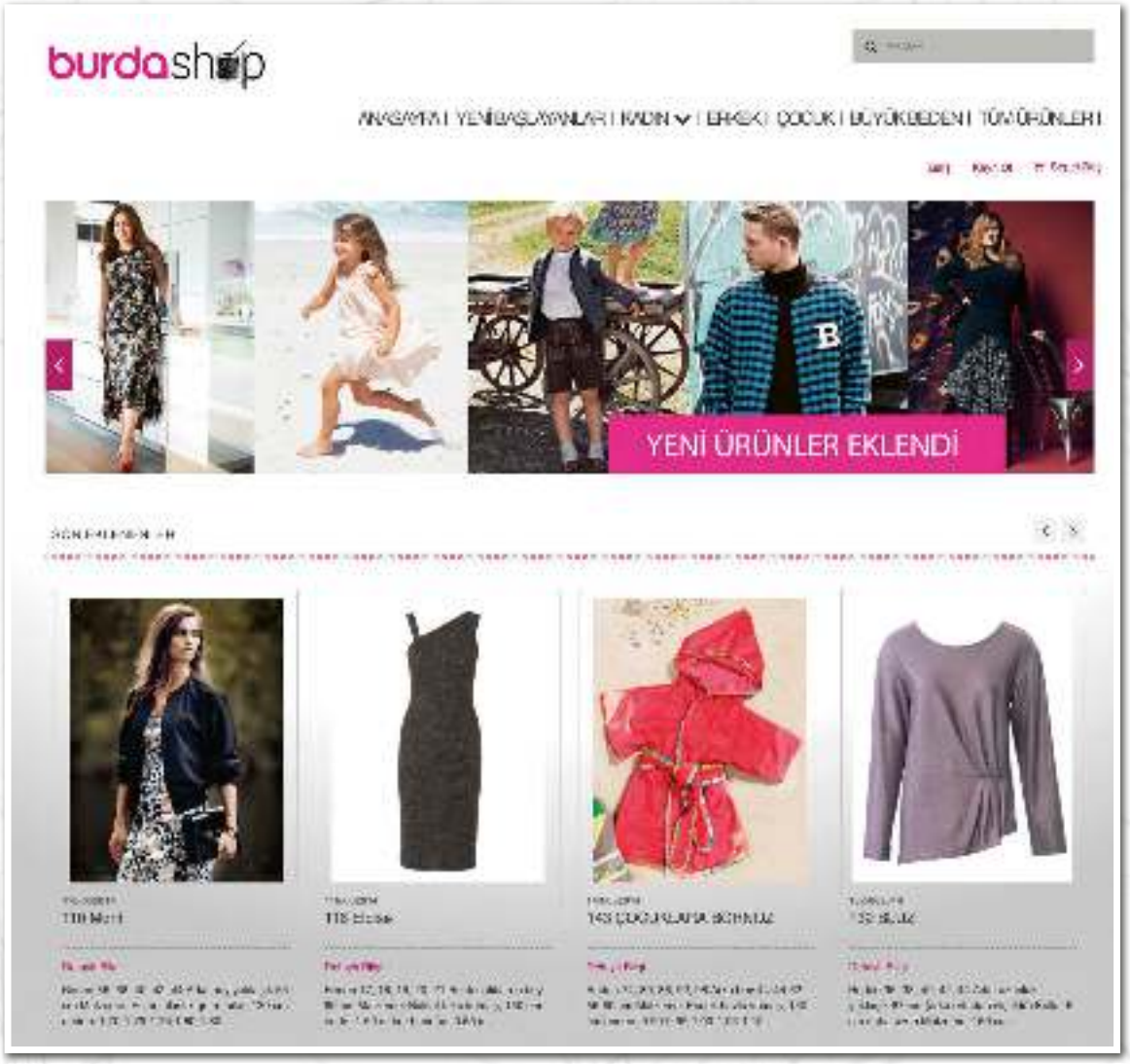

shop.burda.com.tr

= Kumaşın tersi = Kumaşın yüzü

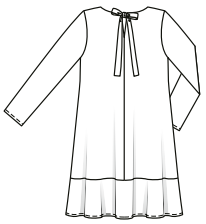

Kumaş önerisi:
İnce elbise kumaşı

Arka boy 99 cm

Elbise

ELBİSE 106 A - ALIŞVERİŞ LİSTESİ
o Desenli viskon, 140 cm en:
Bd 36-42: 2.45 m, Bd 44: 2.50 m o Tela
Ayrıca: Patron kağıdı, kalen, makas, mezura, cetvel, toplu iğne, sabun, elişi makası, kopya rulosu ve kağıdı, dikiş iğnesi, dikiş ipliği, teyel ipliği

Stil, rahat, pili detayları dikkat çekici: Sezonun en sevilen elbise modeli.

Biçki planı

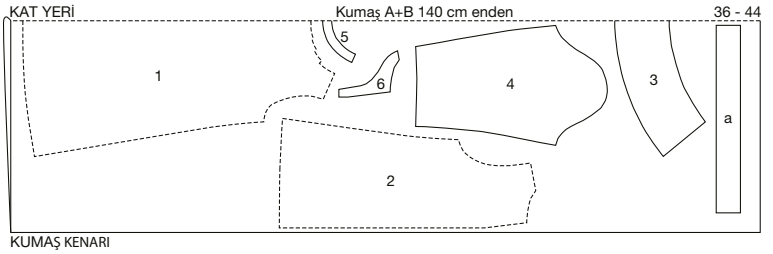

Kırmızı patron
Pafta D
Patron parçaları 1 - 6
Bd. 36
Bd. 38
Bd. 40
Bd. 42
Bd. 44

ELBİSE PATRONU …
… D paftasında. Patron kağıdına patrondaki çizgi ve sayıları aktarın, istediğiniz bedenin kalıplarını çıkartın.
Ekstra öneri:
Bedeninizi belirlemek için göğüs çevrenizi ölçün: Bd 34: 80 cm, Bd 36: 84 cm, Bd 38: 88 cm, Bd 40: 92 cm, Bd 42: 96 cm, Bd 44: 100 cm.

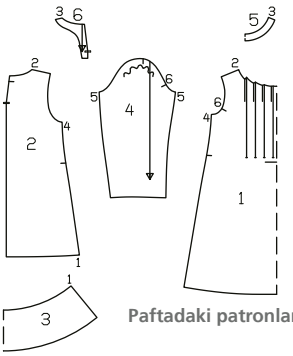

Paftadaki patronlar

BİÇKİ PLANI …
… patronların kumaşa nasıl iğneleneceğini gösterir.

1 Ön parça kumaş katında	1x
2 Arka parça	2x
3 Arka volan kumaş katında	1x
4 Kol	2x
5 Ön pervaz kumaş katında	1x
6 Arka pervaz	2x

Ölçümlü parçalar
a) Bağcık, 2x, 8 cm en, 62 cm uzunluk (ölçüye pay dahil)

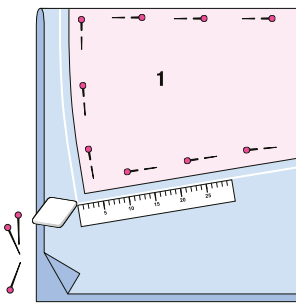

1. Kumaşı biçin

Kumaşı boydan katlayın, kumaşın yüzü içte. Patronları biçki planına göre kumaşa iğneleyin. 1, 3 ve 5 numaralı patronları kumaşın kat yerine koyun. Cetvel ve sabunla patron kenarlarına 1.5 cm dikiş ve baskı payı çizin. a parçasını cetvel ve sabunla kumaşa çizin. Parçaları biçin.

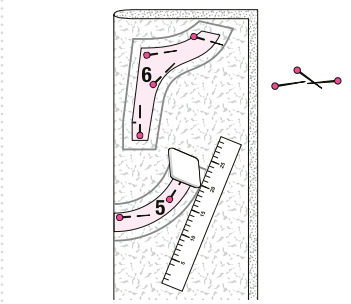

2. Tela biçkisi

Telayı katlayın, yapışkan yüzü içte. 5 ve 6 numaralı patronu üstüne iğneleyin, 5 numaralı patronu kat yerine koyun. Kenarlara 1.5 cm ende dikiş payı çizin. Parçaları biçin ve kumaş parçalarının altına ütüleyin.

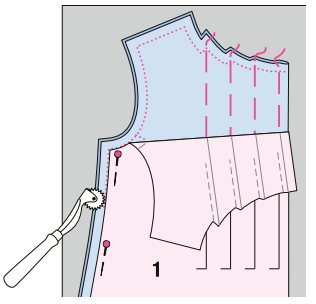

3. İşaretleri aktarın

Arka pervazları yüzü yüzünde üst üste koyun. Ön pervazı ikiye katlayın, patronları tekrar iğneleyin. Tüm parçalarda patron konturlarını (dikiş ve baskı payı), patronlardaki çizgi ve işaretleri kopya kağıdı ve ruloyla kumaşın tersine aktarın. Ön parçada pili kat çizgilerini teyelle kumaşın üstünde gösterin.

= Patron = Astar = Tela = Standart çizimlerde ayrıntılar orijinal modelden sapma gösterebilir.

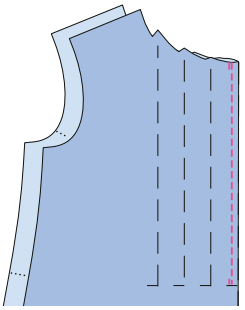

4. Ön parça / pililer

Ön parçayı kat çizgisinden katlayın, tersi içte. Kat kenarına yukarıdan, yatay çizgiye kadar 8 mm ende dikiş çekin. Dikiş ucunu ileri geri yaparak sağlamlaştırın.

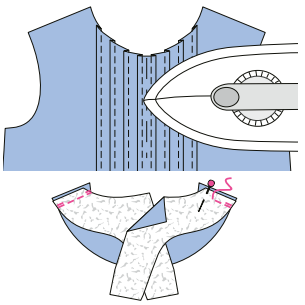

5. Pilileri ütüleyin/omuz dikişleri

Pilileri ön ortadan yanlara doğru ütüleyin. Arka parçaları yüzü yüzünde ön parçanın üstüne koyun, omuz kenarlarını iğneleyin (dikiş 2) ve dikin. Paya sürfile yapın ve ütüleyerek açın. Pervazlarda da omuz dikişlerini çekin (dikiş 3). Payı ütüleyerek açın. Pervazın alt kenarına sürfile yapın.

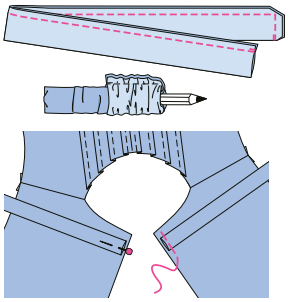

6. Bağcık

Bağcıkları (a) yarısından katlayın, yüzü içte. Açık kenarları 1.5 cm enden, çizimdeki gibi dikin. Payı 5 mm enden kesin, köşeleri eğik kesin. Bağcıkları kurşun kalemle döndürün. Kenarları ütüleyin. Açık uçlarını arka parçalarda yaka açıklığı payına teyelleyin.

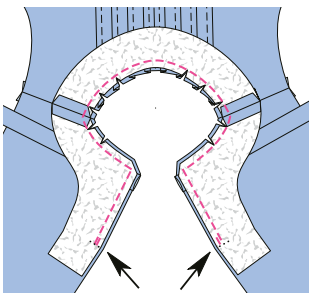

7. Yaka açıklığı/pervaz

Pervazı yüzü yüzünde yaka açıklığına ve arka açıklık kenarlar8ına iğneleyin, omuz dikişleri üst üste gelsin. Pervazı açıklık işaretinden açıklık işaretine kadar dikin (oklar). Bağcık uçlarını araya alın. Dikiş uçlarını ileri geri yaparak sağlamlaştırın. Payı kesin, çıtlatın, köşelerde eğik kesin ama pervazı henüz içe döndürmeyin.

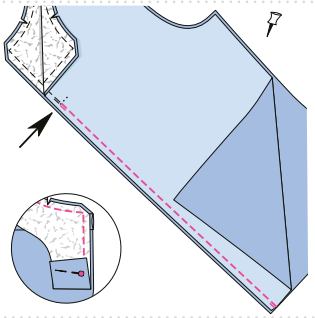

8. Arka orta dikiş

Alt pervaz kenarını açıklık işaretinden itibaren yukarı yatırın, iğneleyin. Arka parçaları yüzü yüzünde üst üste koyun, orta dikişi kapatırken pervazları araya almayın. Orta dikiş payına sürfile yapın.

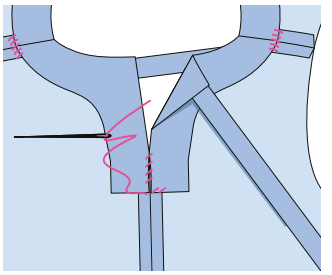

9. Pervazı içe yatırın

Pervazı içe döndürün, kenarı teyelleyin ve ütüleyin. Arka orta dikiş payını ütüleyerek açın. Arka pervaz kenarlarını karşılıklı dikin. Alt pervaz kenarını el dikişiyle arka orta dikiş payına dikin. Dış pervaz kenarını elde omuz dikişi paylarına dikin.

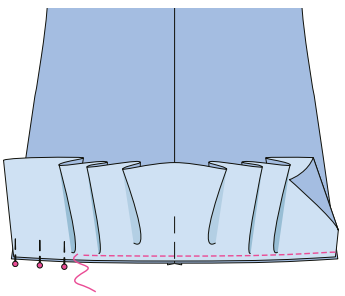

10. Arka volan

Volanı yüzü yüzünde ve ortası ortasında arka parçanın alt kenarına iğneleyin (dikiş 1) ve dikin. Payı 7 mm enden kesin, birlikte sürfile yapın ve arka parçaya ütüleyin.

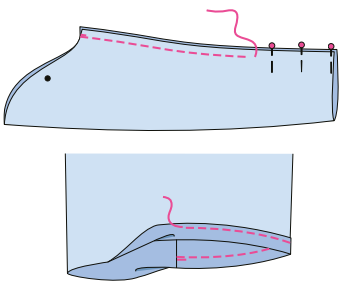

11. Yan ve kol dikişleri/kol baskısı

Ön parçayı yüzü yüzünde arka parçanın üstüne koyun, yan dikişleri dikin (dikiş 4). Kolları boydan katlayın, yüzü içte, kenarlarından dikin (dikiş 5). Paya sürfile yapın ve ütüleyerek açın. Baskı payına zikzak ya da overlok dikişle sürfile yapın, içe ütüleyin ve iğneleyin. Etek ucuna dıştan 1.2 cm ende dikiş çekerek baskıyı yapın. Kol baskısı da aynı olacak.

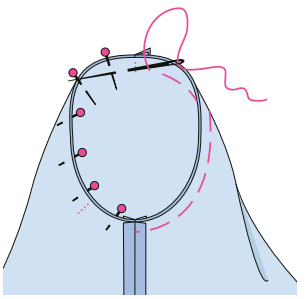

12. Kolları takın

Kolları kol oyuklarına iğnelerken üç noktaya dikkat edin:
Kol ve yan dikiş ile kol ve ön parçadaki yatay çizgi 6 üst üste gelecek.
Omuz başındaki yatay çizgi omuz dikişinde. Omuz başını nokta işaretlerinin arasından yedirerek kolları takın, pürüzsüz olmalı. Payı kesin, birlikte sürfile yapın ve kola ütüleyin.

Blazer

Yakası yok fakat ustalıklı çalışılmış biyeli cepler var: Özel ve güzel bir model!

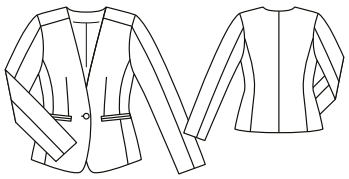

Kumaş önerisi:
Düz ya da streç ceket kumaşı

Arka boy 60 cm

CEKET 113 A - ALIŞVERİŞ LİSTESİ
o Sentetik karışımlı kumaş, 140 cm en:
Bd 34, 36: 1.60 m; Bd 38 – 42: 1.65 m,
Bd 44: 1.70 m o Astar, 140 cm en: 1.40 m
o Tela, 90 cm en o 1 düğme
Ayrıca: Patron kağıdı, kalem, makas, mezura, cetvel, toplu iğne, sabun, elişi makası, kopya rulosu ve kağıdı, dikiş iğnesi, dikiş ipliği, teyel ipliği

Paftadaki patronlar

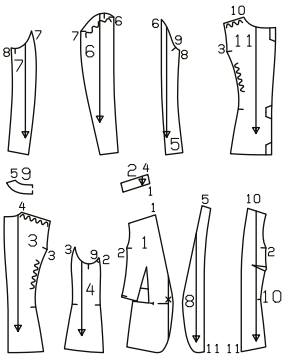

Ekstra patron,
pembe yüzeyli
Pafta A: Patron 1 - 6
Pafta B: Patron 7 - 11

Bd. 34
Bd. 36
Bd. 38
Bd. 40
Bd. 42
Bd. 44

CEKET PATRONU…
… pembe zeminli olup paftada kolay bulunur. Patron çıkartmak için patron kağıdını paftaya iğneleyin. Seçtiğiniz bedenin patronlarını tüm harf ve çizgileriyle kağıda aktarın, kalıpları kesip çıkartın.
Ekstra öneri:
Bedeninizi belirlemek için göğüs çevrenizi ölçün:
Bd 34: 80 cm, Bd 36: 84 cm, Bd 38: 88 cm,
Bd 40: 92 cm, Bd 42: 96 cm, Bd 44: 100 cm.

1 Ön parça	2x
2 Ön roba	2x
3 Arka parça	2x
4 Yan parça *	2x
5 Üst kol *(ön)	2x
6 Üst kol* (orta)	2x
7 Alt kol*	2x
8 Ön pervaz	2x
9 Arka pervaz kumaş katında	1x

(* işaretli parçaları astardan da biçin)
Astar:

10 Ön parça	2x
11 Arka parça	2x

a) Biye 4x, 4 cm ende ve 16.5 cm boyda, kumaştan
b) Cep torbası, 2x kumaştan ve 2x astardan, 19 cm ende ve 16.5 cm uzunlukta (pay dahil). Biçki planları patronların kumaşa/astara nasıl yerleştirileceğini gösterir.

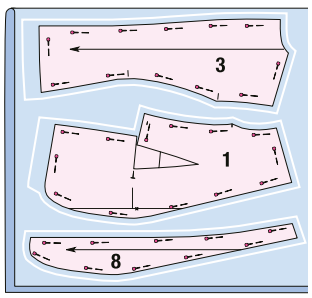

1. Ceket kumaşından parçaları biçin.

Kumaşı boydan katlayın, yüzü içte, dokuma kenarları üst üste. Patronları biçki planına göre kumaşa iğneleyin. Cetvel ve sabunla dikiş ve baskı payını biçin: Baskı için 4 cm, kol baskısı için 4 cm (patron 5, 6 ve 7), diğer kenar ve dikişler için 1.5 cm. a ve b ölçümlü parçaları sabun ve cetvelle doğrudan kumaşa çizin. Tüm parçaları biçin.

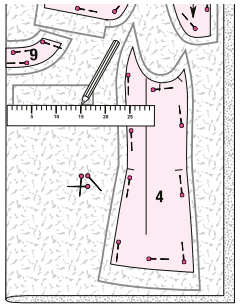

2. Tela

Telayı katlayın, yapışkanlı tarafı içte. 1, 2, 4, 8 ve 9 numaralı patronları telaya iğneleyin. Kenarlarına 1.5 cm dikiş ve 4 cm baskı payı çizin. Parçaları biçin. Telayı kumaş parçaların tersine ütüleyin. Ayrıca 4 cm ende tela şerit biçin ve biyesi şeridine (a), arka parçalar ile kolların baskı payına ütüleyin.

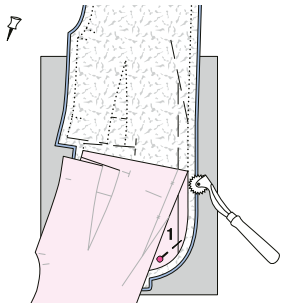

3. İşaretleri kumaşa aktarın

Telalı parçaları tekrar yüzü yüzünde katlayın. Patronları üstüne iğneleyin. Patron konturlarını (dikiş ve baskı çizgisi), patronlardaki çizgi ve işaretleri kopya kağıdı ve rulosuyla kumaşın tersine aktarın. Baskı, kat, cep çizgileri ile ön ortayı teyelle kumaşın ön yüzünde işaretleyin.

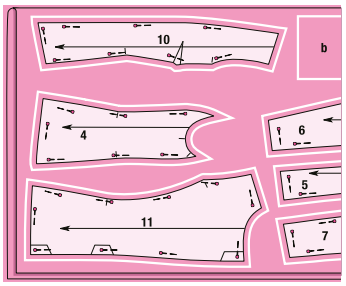

4. Astar biçkisi

Astarı boydan katlayın, yüzü içte. 4 – 7, 10 ve 11 numaralı patronları astara iğneleyin. Cetvel ve sabunla etraflarına 1.5 cm dikiş payı biçin. Ölçümlü parçayı (b) astara çizin ve hepsini biçin. Patron konturlarını kopya kağıdı ile astara aktarın.

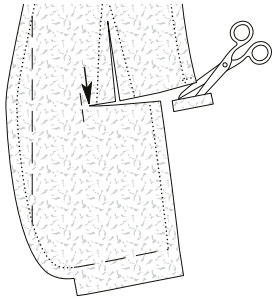

5. Ön parçaları biçin

Ön cep ucuna her bedende ön pens çizgisinin 1.5 cm yanından çizgi çekin. Ön parçaları dikiş çizgisi işaretinden cep ucu çizgisinin 1 cm önüne kadar kesin (ok). Kalan alt kenarın payını pensin yanından çizime göre kesin. Sonra pensi işaretli çizgilerin ortasında ön pens ucunun 2 cm önüne kadar kesin.

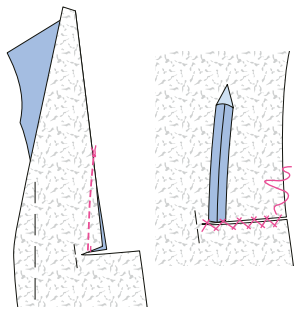

6. Pensler/cep girişi teyeli

Ön parçayı katlayın, yüzü içte. Pens çizgilerini üst üste iğneleyin. Pensi sivri noktaya doğru dikin. Pens payını 7 mm enden kesin ve ütüleyerek açın. Pens ucuna ütü bastırın. Cep kesiği kenarlarını bitişik çapraz teyelleyin.

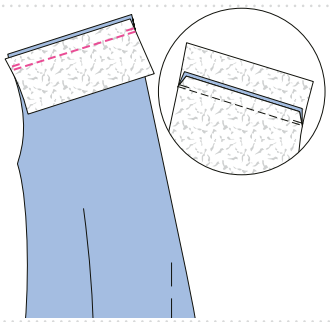

7. Ön robaları dikin

Ön robaları yüzü yüzünde ön parçalara iğneleyin (dikiş 1) ve dikin, payı robaya ütüleyin.

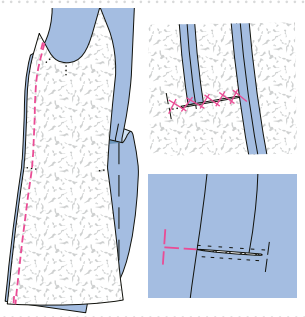

8. Ön ek dikişler

Yan parçaları yüzü yüzünde ön parçaların üstüne koyun, ek kenarlarını iğneleyin (dikiş 2) ve dikin. Payı ütüleyerek açın. Cep çizgilerini ön parçadaki bir çizgiden ve devamla yan parçada işaretleyin: Cep boyu = 13.5 cm. Yan parçadaki çizgiyi teyelle kumaşın yüzüne aktarın.

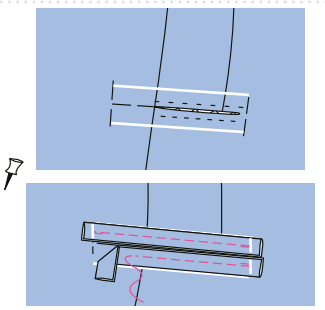

9. Biyeli cep

Cep çizgisinin 1.5 cm üstünden ve altından (= kesik çizgisi) sabunla kumaşın yüzüne bir yardımcı çizgi çekin. Biyeyi boydan katlayın, ütüleyin ve kat kenarı yardımcı çizgiye gelecek şekilde cekete teyelleyin. Cep uçlarını biyede işaret edin. Biyeyi kat kenarının 7 mm yanından işaretli uçların arasından dikin, dikiş uçlarını sağlamlaştırın.

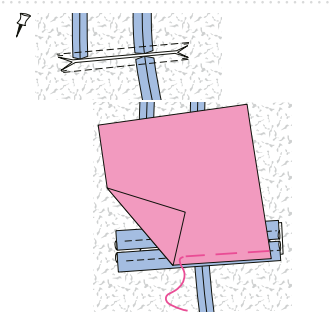

10. Astar cep torbasını dikin

Yan parçayı dikiş çizgilerinin arasından biye dikiş çizgisi ucunun 1 cm önüne kadar kesin. Ön parçayı ve yan parçayı dikiş çizgisi uçlarına doğru çizime göre eğik keserek küçük üçgenler yapın. Biyeyi kesiğe ütüleyin. Astar cep torbasını içten teyelleyin, 16.5 cm uzunluktaki kenarı alt biye ek dikişinin üstünde olsun. Cep torbasını dıştan ek dikişten dikin. Torbayı alta ütüleyin.

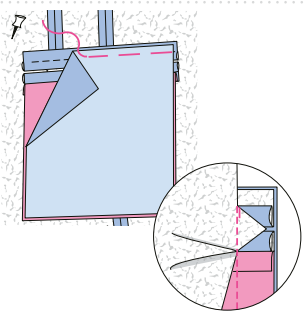

11. Kumaş cep torbası dikişi

Kesik uçlarındaki küçük üçgenleri içe katlayın. Kumaş cep torbasını teyelleyin, 16.5 cm uzunluktaki üst biye ek dikiş kenarı üstünde. Cep torbalarını aynı ölçüde kesin ve üst üste iğneleyin. Torbaları astar tarafından üst üste dikin, cep uçlarındaki küçük üçgenlerin üstünden de dikiş çekin.

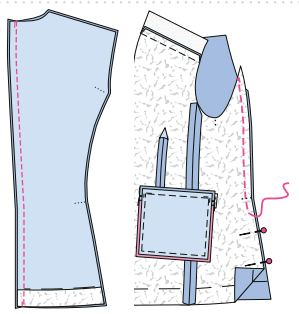

12. Arka orta dikiş / arka ek dikişler

Arka parçaları yüzü yüzünde üst üste koyun, orta dikişi kapatın. Payı ütüleyerek açın. Yan parçaları yüzü yüzünde arka parçanın üstüne koyun, ek kenarlarından iğneleyin (dikiş 3), yatay çizgiler üst üste gelsin. Dikişleri kapatın. Payı ütüleyerek açın.

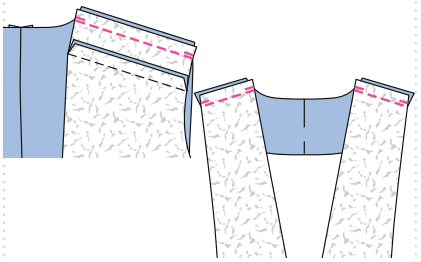

13. Omuz dikişleri

Ön parçaları yüzü yüzünde arka parçanın üstüne koyun, omuz kenarlarını iğneleyin (dikiş 4), dikişleri çekin. Payı ütüleyerek ayırın. Ön pervazları yüzü yüzünde arka pervaza koyun, omuz kenarlarından dikin (dikiş 5). Payı ütüleyerek açın.

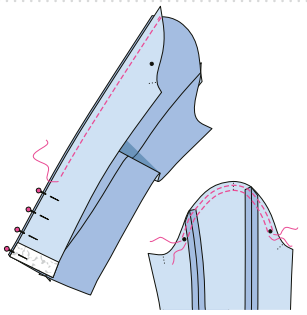

14. Kollar

Alt kolları yüzü yüzünde üst kolların üstüne koyun, arka kol dikişlerini iğneleyin (dikiş 7) ve dikin. Payı ütüleyerek açın. Ön üst kolları yüzü yüzünde üst kolların üstüne koyun, kenarları iğneleyin (dikiş 6). Payı ütüleyerek açın. Yedirmek için omuz başında nokta işaretlerinin arasından dikiş çizgisinin iki yanından kumaşa 5 mm ende iri dikiş çekin, iplik ucunu uzun bırakın.

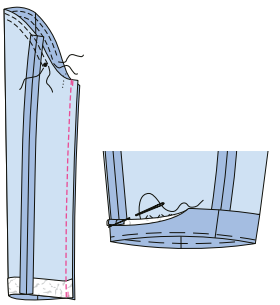

15. Ön kol dikişleri/kol baskısı

Kolları boydan katlayın, yüzü içte, kol kenarlarını üst üste iğneleyin (dikiş 8) ve dikin. Payı ütüleyerek açın. Kolların baskı payını içe teyelleyin, ütüleyin, el dikişiyle bastırın.

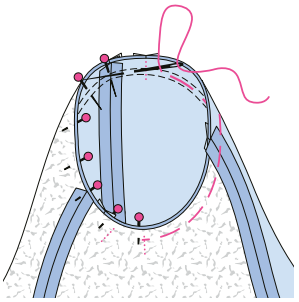

16. Kolları takın

Kolları yüzü yüzünde kol oyuğuna iğnelerken şu noktalara dikkat edin: Omuz başındaki yatay çizgi omuz dikişinde. Üst koldaki yatay çizgi roba ek dikişinde. Üst kol ve ön parçadaki yatay çizgiler (9) üst üste gelsin. Alt koldaki yatay çizgi yan parçadaki yatay çizgide. Omuz başındaki dikişin alt ipliğini çekerek kolu kol oyuğuna oturtun. Kolları pürüzsüz dikin. Payı kesin ve omuz başında kola ütüleyin.

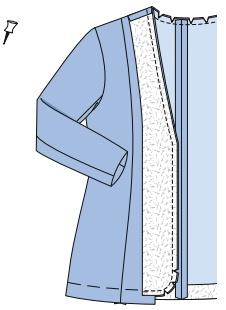

17. Pervaz dikişi

Pervazı yüzü yüzünde cekete iğneleyin. Kenarları üst üste dikin. Payı kesin, yuvarlak yerlerde çıtlatın. Ön parçalarda baskı payını çizime göre pervaz ucunun 2 cm önüne kadar kesin.

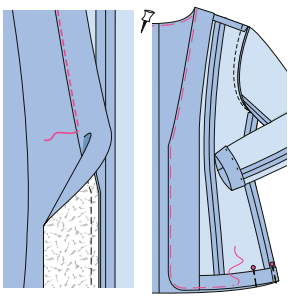

18. Pervazı içe döndürün

Payı pervaza ütüleyin. Pervazı ek dikişin dibinden paya dikin. Bu koruyucu dikiş, kenarın büzülmeden durmasına yarar ve pervaz dışa kaymaz, dıştan görünmez. Pervazı içe döndürün. Kenarı teyelleyin, devamında baskı payını içe teyelleyin, ütüleyin ve el dikişiyle baskıyı yapın.

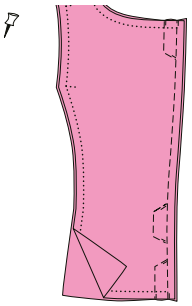

19. Arka astar/arka rahatlık plisi

Arka parçaları yüzü yüzünde üst üste koyun, orta dikişi kapatın ve rahatlık pilisi için işaretli çizgiden dikin. Piliyi bir yana ütüleyin.

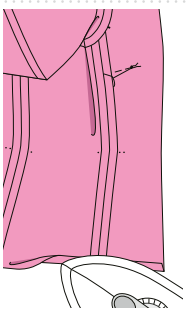

20. Astar

Ön parçalardaki göğüs penslerini dikin, pensleri alta ütüleyin. Astar parçalarını birleştirin; aynı numaralı dikiş çizgileri üst üste gelsin. Astar kolları takın. Alt kenar payını ve kolların alt kenarlarını içe ütüleyin.

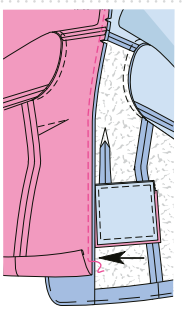

21. Astarı pervaza dikin

Astarı yüzü yüzünde pervaz iç kenarına iğneleyin (dikiş 11), omuz dikişleri üst üste gelsin. Dikmeye alt kenarın 10 cm önünden başlayın veya bitirin (ok). Payı kesin. Arka yaka açıklığında astar payını çıtlatın. Astarı tersi tersinde ceketin içine yatırın. Astar kolları kumaş kolların içine sokun. Payı astara ütüleyin.

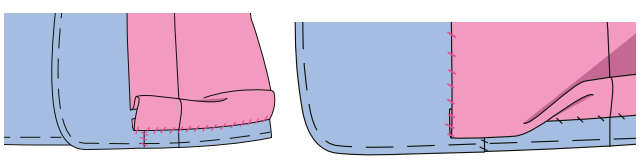

22. Baskı ve astar dikişi

Baskı payında pervazları dikin. Astarın alt kenarını biraz yukarı itin ve el dikişiyle baskı payına dikin. Astarın boy fazlasını pili şeklinde alta yatırın. Kalan astarı ön pervazlara dikin.

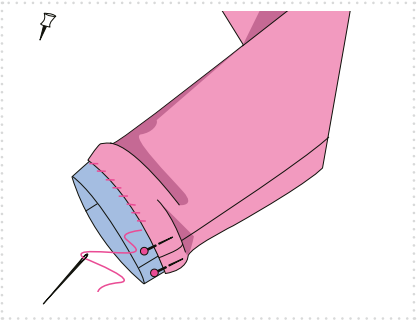

23. Kol astarlarını dikin

Kollarda astarın alt kenarını biraz yukarı itin ve kolların baskı payına iğneleyin, dikişler üst üste. Kol astarını kolun baskı payına bastırın. Astarın boy fazlasını alta çekin ve ince bir pili şeklinde ütüleyin.

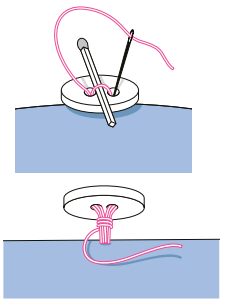

24. İlik/düğme

Sağ ön parçaya X işaretinden itibaren iliği çalışın. Uyarı: Önce bir kumaş parçasında ilik denemesi yapın. İplik gerginliğini, dikiş boyunu ve ilik boyunu test edin. Düğmeyi sol ön parçaya küçük bir sapla dikin. Düğmeyi dikerken bir kibrit çöpünden yararlanabilirsiniz. Önce ipliği kibrit çöpüne sarın, sonra dikin.

Yırtmaç kenarı astar dikişi

Basit ya da kapalı yırtmaç: Manto, ceket ve etek yırtmacına astar dikişi.

BASİT YIRTMAÇ

START: BASİT YIRTMAÇ
Alta bindirme payı olmayan basit yırtmaç şeklini çalışırken, astarı yırtmacın dikiş payı kenarlarına el dikişiyle bastırın. Bunun için: Astarı yırtmaç ucuna iğneleyin ve 1 cm eğik kesin.

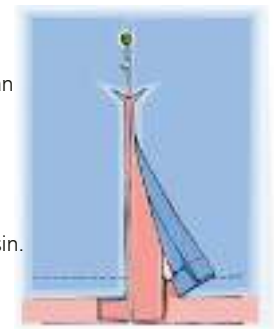

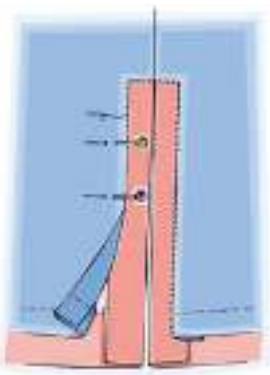

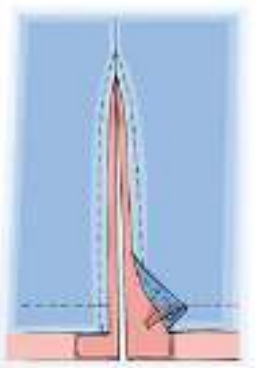

Alternatif olarak astarı yırtmacın üst ve alt uçlarına iplik biritle de tutturabilirsiniz: Astarın yırtmaç dikiş payını önce içe ütüleyecek ve içten dikiş çekeceksiniz.

Sonra astarı katlayın, iğneleyin, dikiş payına elde dikin.

TEK YANLI KAPALI YIRTMAÇ

Kumaş ve astarı üst uçta üst üste iğneleyin ama astarı biraz kaydırarak. Sonra astarı alta bindirme payı pervazına iğneleyin. Diğer astar kenarını yırtmaç ucunun 1 cm altından, alta bindirme payı kenarının 0.5 cm önüne kadar çapraz kesin (çizimdeki ok).

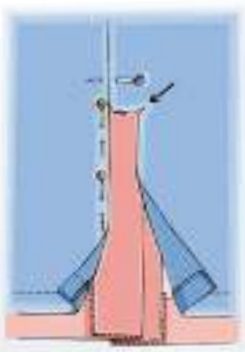

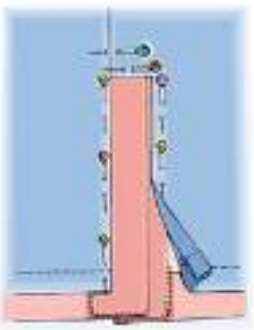

Astarı kıvırarak alta bindirme payına ve diğer yırtmaç kenarının pervazına iğneleyin, dikin.

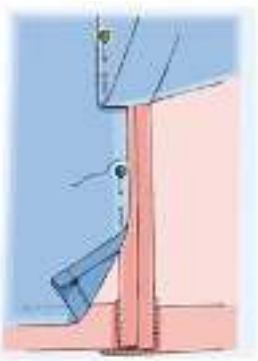

Dikkat, eteğin yırtmaç alta bindirme payında pervaz yoksa astar şöyle dikilir: Etek ve astar dikişini yırtmaç ucunda üst üste iğneleyin. Astarın pervazlarını etekle aynı yöne yatırın, bunun için astar eteğin dikiş payını yırtmacın 1 cm üstünden kesmelisiniz. Şimdi dikişleri yırtmaç ucunda üst üste iğneleyin ama astarı biraz kaydırarak. Yırtmaçta üstte duran astar eteği yukarı yatırın. Altta duran astar eteği alta bindirme payına iğneleyin ve el dikişiyle dikin.

TEK YANLI KAPALI ASTAR

Astar eteği tekrar alta yatırın ve yırtmaç ucunun 1 cm altından alta bindirme payı kenarının 0.5 cm önüne kadar kesin, sonra astarı alta bindirme payı kenarının 0.5 cm yanından baskı kenarına kadar kesin. Astarı köşede 0.5 cm çapraz kesin (ok).

Astarı alta bindirme payına ve pervaza iğneleyin, elde dikin.

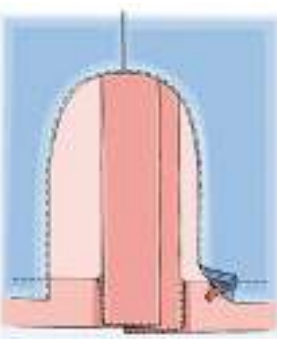

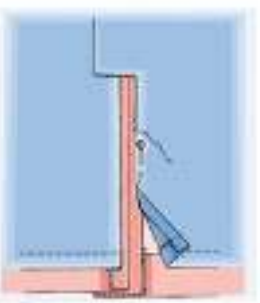

Öneri: Acelesi olanlar astara yırtmaç açmayabilir. Astarın yırtmaç kenarlarından görünmemesi için yırtmaç çevresinde yarı yuvarlak kesin: Astarı biçmeden önce patronu yırtmaç kenarlarının 5 cm yanından yırtmaç boyunda kesin, köşeleri yuvarlak yapın. Sonra kenarı içe katlayın ve dikiş çekin. Astarı yırtmacın üstüne ve baskı payına iplik biritlerle tutturun.

KÜÇÜK SÜRPRİZLER...

Kitap ayracı dikiyoruz:

Malzeme:
Deri, keçe, yapışkanlı tela, iplik, makas, mandal, boncuk, boncuk iğnesi, kaligrafi kalemi.

1. Adım:
Şablona göre yapışkanlı telayı biçin, derinin tersine ütüleyin, biçin.

2. Adım:
Telanın kağıdını sökün ve derinin tersine ütüleyin, kenarları dikin.

3. Adım:
Dikiş payını kesin.

4. Adım:
Kaligrafi kalemiyle istediğiniz sözü yazın.

5. Adım:
Yuvarlak şablondan 6x keçe biçin.

6. Adım:
Keçe daireleri üst üste koyun, ortasından dikin, ipliği 10 cm kadar boşta bırakın.

7. Adım:
İpliğe boncuk dizin ve ayracın bir ucuna dikin.

Makyaj çantası dikiyoruz:

Malzeme:
Süet kumaş, desenli kumaş, iplik, makas, mezura, deri tutkalı. İğne, mandal.

1. Adım:
Kumaş ve astarı şablonlara göre çepeçevre 1 cm dikiş payıyla 2x biçin.

2. Adım:
İki dış çantayı 1 cm enden yüzü yüzünde astar çantanın üstüne dikin, payı astara ütüleyin.

3. Adım:
İki parçayı yüzü yüzünde iğneleyin, dikin, döndürmek için astar dikişinde açıklık bırakın.

4. Adım:
İki yanda dikiş payı köşelerini kesin, dikiş payının tamamını kesin.

5. Adım:
Kordon girişlerinde dikiş payını tutkalla yapıştırın ve kuruyana kadar mandallayın.

6. Adım:
Çantayı astardaki açık dikişten döndürün, astarı çantanın içine yerleştirin ve üst kenarı iğneleyin.

7. Adım:
Açıklığın etrafını 2 cm dikin, kordonu geçirin.

YENİ ÜRÜNLER

Durdurulmaz güzellikte dudaklar için Glazy Lipstick Flormar'dan 34.99 TL.

Doğanın tüm güzelliğiyle ışıldadığı Shea koleksiyonundan L'Occitane Shea El Kremi 30 ml, 58 TL.

Çarpıcı dudaklar
Kryolan'ın kırmızı Lip Stain ruju ile yılbaşı gecesinde makyajınızı göz alıcı hale getirebilir ve gecenin en çarpıcı ve cesur kırmızı dudaklarına sahip olabilirsiniz. Satış fiyatı 189 TL.

3'ü 1 Arada Siyah
Nokta Karşıtı, Gözenekleri Derinlemesine Arındıran Peeling Etkili Yüz Yıkama Jeli 125 ml. Yves Rocher'den 42.90 TL.

İğnesiz ve acısız Akten Kozmetik
Laboratuvarı'nda yeni nesil Niozom teknolojisiyle formüle edilen Thalia Natural Beauty BOTO-ZoneX, botulinum toksinine kozmetik bir alternatif olan "Hexapeptit-19 kompleks ile hyalüronik asit bileşimi" içeriyor.

Cildinizi yenileyin!
Kişisel bakımına düşkünlerin vazgeçilmez cilt bakım markası KinGirls, yeni yıl yaklaşırken 2020'ye kusursuz ve yenilenmiş bir cilt ile girmek isteyenler için Who Cares? maske serisini öneriyor. KinGirls maske çeşitleri yalnızca Watsons mağazalarında!

The Balm'ın en sevilen likit aydınlatıcıları mini boyları ile tek sette, The Balm The Dew Manizers Quad Likit Aydınlatıcı Set 99.95 TL.

Tüm saç tiplerine uygun durulanmayan saç bakım kremi Bee Beauty'den 19.95 TL. yalnızca Gratis'lerde.

Parlama karşıtı
Neutrogena® Parlama Karşıtı Seri, cildindeki açık gözenekler ve parlamadan şikayet edenler için ideal. Misket limonu içeren seri, yenilenmiş doğal Aloe Vera'lı formülü ile pürüzsüz bir cilt vaadediyor.

Her an yanınızda
Klasik, çiçek kokulu ve antibakteriyel olmak üzere üç ayrı seçeneğiyle pamuksu yumuşaklığı cebinize taşıyan Selpak Islak Mendil, cilde uygun pH değeri ile cildi kurutmadan temizlik sağlıyor.

Işıltılı
Yılbaşı partisine ikonik tonlar ve baştan çıkarıcı cesur renklerle katılmaya ne dersiniz? NARS, ünlü gece kulübü Studio 54'ün ışıltılı sahnesinden esinlenerek sınırlı sayıda ürettiği yılbaşı özel "Nars Studio 54" koleksiyonunu sunuyor.

ilkbahar + yaz + sonbahar + kış

4 MEVSİM YEMEK

LEZZET ÖZEL

Garantili reçeteler

ZEYTİNYAĞLILAR, ÇORBALAR, SEBZE YEMEKLERİ, ET YEMEKLERİ, TATLILAR

MEVSİMİNDE TAZE SEBZE VE MEYVELERLE PİŞİREBİLECEĞİNİZ TAM 190 TARİF

SAĞLIKLI, DENGELİ
PRATİK, DOYURUCU

DB
DOĞAN BURDA DERGİ

Kolayca kurutun

Profilo Çamaşır Kurutma Makinesi, yıkanan çamaşırlarınızı yıpratmadan ve en uygun koşullarda hızla kurutarak soğuk havalarda da çamaşır yıkamayı keyfe dönüştürüyor.

Çatlaklar için

Bio-Oil, yenilenen formülü ile yalnızca sekiz haftada çatlak görünümünde gözle görülür azalma sağlıyor.

Daha güçlü, daha sağlıklı

Schwarzkopf Professional, doğal güzellikte saçlar için cilt bakımından ilham aldı ve BC Bonacure markasının yüksek teknoloji ürünü yeni serileri ile bambaşka bir saç bakım sistemi yarattı.

Ellili çoklu paket kırmızı yılbaşı ağacı süsleri Koçtaş'tan 59.99 TL.

Yıldızlara ulaşmak

2020'yi karşılarken MAC yeni yıl sezonunun klasik sembollerinden olan parıldayan yıldızı yeniden yorumluyor.

Bitter sever misiniz?

Yeni Toblerone Bitter, eşsiz bitter lezzeti ve içindeki bal badem ile çikolata severlerin yeni vazgeçilmezi olmaya hazırlanıyor.

Temizleme köpüğü

Hafif ve sabun içermeyen dokusuyla cildinizi nazikçe arındıran Caudalie'nin Temizleme Köpüğü Instant Foaming Cleanser, cildinize üzüm özü ve adaçayı mucizesiyle besleyici ve rahatlatıcı bir ferahlık sunuyor.

Sprey formunda

Anadolu coğrafyasının değerli endemik bitkilerinden elde edilen ve yüksek biyolojik aktiviteye sahip Anadolu propolisi içeren BEE'O UP, ham bal ve mentolün de etkisi ile ferahlatıcı, boğaz kuruluğunu giderici ve ağız içi kokusunu engelleyici etkiye sahip.

Çocuklar için

Disney'in klasiklerinden, her zaman kalplerde yeri özel olan Mickey Mouse, WMF kalitesiyle birleşince çocuklar için hem sağlıklı hem de şık ürünler ortaya çıkıyor.

Derinlemesine nemlendiriyor

Head&Shoulders yeni Hindistan Cevizi Yağı içeren "Derinlemesine Nemlendirici Şampuan ve Saç Kremi Serisi" ile kış boyu derinlemesine nemlenen saç ve saç derisi sağlıyor.

YEPYENİ SAYISIYLA

BAYİLERDE...

www.burda.com.tr

www.facebook.com/BurdaDergisi - www.instagram.com/burdaturkiye
www.twitter.com/BurdaDergi - https://www.youtube.com/BurdaDergisiTR

Yeni yılın ruhu

Genç ve kendini genç hissedenlerin jean odaklı moda markası COLIN'S, yeni yıl ruhunu her ortamda doyasıya yaşamak isteyenlere birbirinden havalı seçenekler sunuyor.

İhtişamlı

LC Waikiki kadını, zamansız silüetler ve ışıltılı, parlak bir koleksiyonla karşıladığı yeni yılda, siyah ve kırmızının gücü ile ihtişamını sergileyecek.

Farklı

Ariş Pırlanta'nın fark yaratan koleksiyonu Chakra, insan bedenindeki 7 ana çakranın sembollerinden oluşuyor. Bu semboller, insan bedenindeki dairesel enerji merkezlerini temsil ediyor ve çakralar tamamen açık olduğunda vücudumuzdaki enerji serbestçe dolaşıyor.

Özel geceler için abiye elbise Faik Sönmez'den 659.95 TL.

Yıldız gibi

Esprit, ışıltıyı seven kadınlar için tasarladığı yeni modeliyle, adeta gökyüzündeki yıldızların ışığını bileklere taşıyor. Satış fiyatı 800 TL.

Yeni sezon

Arzu Sabancı for Koton, şık siluetleri ve nostaljik dokunuşları Koton El Emeği işlemeleriyle çarpıcı bir şekilde bir araya getirirken Limited Partywear grubuyla dikkat çekiyor.

Sıcak ve renkli

Stilini özgürce ortaya koyan güçlü kadınların markası Knitss ile bu kış benzersiz tarzınızla göz alacaksınız!

Renk değiştiriyor

Tchibo'nun ıslanır ıslanmaz beyazdan pembeye dönüşen çizgileriyle yağmura renkli bir merhaba diyen Renk Değiştiren Şemsiyesi, rüzgara dayanıklı olma özelliğiyle de hayatınızı kolaylaştıracak.

Işıltı zamanı

Penti, kapsül koleksiyon 'Party Collection' ile yeni yıl partilerinde size ışıltı katmaya hazır.

Kışın vazgeçilmezleri

Soğuyan havalarla birlikte gardıroplarını yenilemek isteyenler için DeFacto, sezonda şıklığın öncü parçası mont ve kabanlar için yepyeni bir koleksiyon sunuyor.

Çok rahat

Yılbaşında da kadınların vazgeçilmezi olan Skechers'ın göz alıcı ürünleri raflarda yerini aldı.

Sıcacık bir kışa hazır mısınız?

BAYİLERDE...

www.burda.com.tr

www.facebook.com/BurdaDergisi - www.instagram.com/burdaturkiye
www.twitter.com/BurdaDergi - https://www.youtube.com/BurdaDergisiTR

Mutfaklarda yeni yıl

Arkadaşlarınızla önerilen menülerden birini seçerek farklı lezzetlerin yapımını göreceğiniz ve size özel hazırlanmış MSA mutfağında enfes yemeklerin tadına varacağınız "MSA'dayız-Yılbaşı Özel" 25 Aralık veya 29 Aralık tarih seçenekleri ile MSA'da.

Kebap üstü eğlence

İstanbul gece hayatına yeni bir mekan geliyor. Sürpriz isimlerin de konuk olacağı "Meftun" sahnesinde Mert Davran ve Aslızen sahne alacak. Kebap üstü eğlencesi ile, "Meftun" İstanbul gece hayatında eğlenmeyi özleyenlerin vazgeçilmez adresi olmaya aday.

Zincirleri kırın

Macaron Yayınlarının kişisel gelişim uzmanı Turhan Güldaş tarafından kaleme alınan bu kitabı, "Bana Fark Etmez" diyebilen davranış kalıplarının yarattığı mucizevi sonuçları anlatıyor.

Yılbaşı eğlencesi

Aqua Florya'da yer alan Meos Balık'ta, yılbaşı gecesi assolist Aslı Hünel özel repertuarını sevenleriyle buluşturacak.

Çocuklara destek

Pritt, 50. yılını çok özel bir sosyal sorumluluk projesi ile kutluyor. Henkel'in lider markası, 50. yılı için başlattığı "Çocuklar İçin Üretiyoruz" projesi kapsamında şimdi 50 TOÇEV'li çocuğun bir yıllık eğitimine destek sağlıyor.

Düğün hediyesi balayı

Swissôtel, otelde düğün yapan çiftlere Swissôtel Resort Bodrum Beach'te 2 gecelik kahvaltı dahil konaklama hediye ediyor. Tek yapmanız gereken Swissôtel Büyük Efes İzmir'deki düğün rezervasyonlarınızı Ziyafet&Organizasyon ekibi ile yapmak.

Zarif ve leziz

Mövenpick Hotel İstanbul, yeni yılın coşkusunu sevdikleriyle paylaşmak, iş arkadaşları ve dostlarına yeni yılda ayrıcalıklı bir hediye vermek isteyenler için birbirinden leziz ikramların bulunduğu özel yılbaşı sepetleri hazırladı.

Keşif dünyası

Henkel'in, çocuklara bilimi sevdirmek ve eğlenirken öğrenmelerini sağlamak için Türkiye'de Yaratıcı Çocuklar Derneği iş birliğinde hayata geçirdiği Keşif Dünyası, Darüşşafaka Cemiyeti Maslak Kampüsü'nde.

Eğitime destek

Acarlar Şirketler Topluluğu, Misbahçem'de yetiştirilip hasat edilen elmadan elde edilecek gelirle Türkiye Eğitim Gönüllüleri Vakfı öğrencilerinin eğitimine destek oluyor. Festivalde hasat edilen elmalar Acarkent Coliseum'da satışa sunuldu.

Özel keyif paketleri

Osmanlı saraylarındaki otantik hamam konseptini en modern şekliyle hissettiren Divan İstanbul SPA'da 3 farklı paket sunuluyor.

'Bir evet sekiz hayat'

Koç Üniversitesi Hastanesi Organ Nakli Merkezi, organ bağışıyla sağlığına kavuşan hastalarının öykülerini "Bir Evet Sekiz Hayat" adlı sergide bir araya getirdi. Küratörlüğünü Onur Gürkan'ın üstlendiği sergi, 7 Mart 2020'ye kadar görülebilecek.

burda

12 SAYI ABONELİK

144 TL

www.dbabone.com
0212 478 03 00

✔ Adresinize teslim ✔ Ücretsiz kargo ✔ 3 taksit imkanı*

* Taksit yapılan kredi kartları: Bonus, Maximum, World, Axess

www.burda.com.tr

www.facebook.com/BurdaDergisi - www.instagram.com/burdaturkiye
www.twitter.com/BurdaDergi - https://www.youtube.com/BurdaDergisiTR

ABONE OLAN HERKESE
Burda Fırsat Paketi Hediye!*
Stoklarla sınırlıdır.

Gelecek sayı

... OCAK 2020

Konfor, dişilik ve şıklığı harmanlayan sıcacık kıyafetler

PAS RENGİ VE TURUNCU HERKESE YAKIŞIR, KIYAFETLER STİL VE SEÇKİN OLURSA

Keyfiniz yerinde olmalı: Hava soğuk da olsa, yağmurlu da olsa, 44 – 52 bedendeki bu salaş modellerle moraliniz zirvede olacak.

Tablo gibi güzel: Uçarı desenler, feminen kesimler. Kumaş sanatı ve şıklık

Anne, bunu çok beğendim! 104 – 128 bedendeki kız ve erkek çocuklara şirin ve dikişi kolay modeller.

www.goblen.com

Dikiş & Elişi & Örgü ONLİNE ALIŞVERİŞ

Dikiş İplikleri, Bobinler
Tela Çeşitleri
Terzi Malzemeleri
Kitap ve Dergiler
Nakış İplikleri
Gamboç, Kılıf
Hobi Malzemeleri
Kanaviçe
Goblen
Astar & Ceplik
Nakış Kumaşları
Prym Aksesuarlar
Tığlar & Şişler
Dikiş Kalıpları
Amigurumi İpi
Elbiselik Kumaşlar
Dikiş Malzemeleri
Kırkyama Kumaşları
Clover
Nakış Kasnakları

Teslimat Sırasında Ödeme
75 TL ve Üzeri Ücretsiz Kargo
Kredi Kartı ile Güvenli Alışveriş
256 Bit SSL Koruması Güvenli Alışveriş
Whatsapp Mail ve Telefon ile Destek
Ücretsiz İade ve Değişim İmkanı
%95 Oran ile Aynı Gün Kargo - Hızlı Gönderim

Tel: (0216) 330 40 01-02 • 0537 951 27 37 Sosyal Medya: @goblencom

Bursa İpek · Online Alışveriş · www.goblen.com

HORIZON

Memory Craft 7700 QCP

Yaratıcı yolculuk **JANOME** ile başlar...

Dikiş ve Piko işlemlerinizi geliştirilmiş yeni ufuklara taşıyın...

Türkiye Resmi Distribütörü
Demirbilek
Güvencesiyle

JANOME
Türkiye

www.janome.com.tr

YILBAŞI Alışveriş REHBERİ

295 HEDİYE ÖNERİSİ

Yılbaşı hediyeni
Hepsiburada'da bulursun
Google Play
App Store'dan
hepsiburada

AKILLI ALIŞVERİŞ ARKADAŞIN: WORLD MOBİL

World Mobil ile kampanyaları takip et,
kazandığın puanları ve indirimleri gör,
kartlarını dilediğin gibi yönet,
alışverişte sınırları kaldır!

WORLD MOBİL
YapıKredi

HEMEN İNDİR!

YapıKredi
WORLD

YENİ UMUTLAR

Milenyuma girdiğimiz gün daha dün gibi ama şimdi konfetiler 2020 için patlatılacak. Muhasebe defterimizin 'bu 20 yılda neler oldu?' başlıklı sayfasını açtık. Güzel ve üzücü tüm anlarıyla şimdi arkanıza dönüp baktığınızda 'iyi ki' dediğiniz günler yaşamışsınızdır umarız. Sağlık, para, aşk ve iş hayatınızda her şey dilediğiniz gibi olsun bu sene de. Yeni kararlar, başlangıçlar, vazgeçişler için sadece bir motivasyon olduğunu bilsek de; biz yine umutlarımızı 1 Ocak'a bağlamayı seçiyoruz. İnanıyoruz, sevdiklerimiz yanımızda olduğu sürece hayat sadece sınavlar yapacak bize ve biz atlatmayı başaracağız.

31 Aralık gecesini neden seviyoruz biliyor musunuz? Belki de aylardır konuşmadığımız arkadaşımızdan telefon geldiği, saat 00.00'yi vurduğunda en sevdiklerimizle sımsıkı sarıldığımız için... Hediye konusu ise belki de sadece bir ayrıntı; ama güzel değil mi hatırlamak ve hatırlanmak, sevinmek ve sevindirmek. O zaman mutlu olma hakkımızı kullanıyoruz ve onlar için en doğru sürprizi aramaya başlıyoruz.

Sayfaları çevirmeye başlayın şimdi. Onlarca hediye alternatifi arasından 'bu tam da onluk' dedikleriniz olacak eminiz. Olmadı mı? Kocaman bir öpücük de yeter bazen...

Sevgi, umut ve mutlulukla gelsin yeni yıl...

ÇOK MUTLU YILLAR!

HOTİÇ BOT, ₺1284

FUJIFİLM INSTAX MİNİ, ₺449

H&M SALATA SERVİS SETİ, ₺79.99

DERİMOD CLUTCH, ₺129

THE MERCHANT OF VENICE
100 ML PARFÜM, ₺1350

YAYIN DİREKTÖRÜ
Ferhan Kaya Poroy

YAZI İŞLERİ MÜDÜRÜ
Filiz Şeref Kulu

YAYIN YÖNETMENİ
(Sorumlu) Gözde Kaynak

GÖRSEL YÖNETMEN
Koray Gökkaya

HAZIRLAYANLAR
Gülru İncu, Simay Engür

MR.&MRS.

2020! Söylerken bile özel. Tarzınız neden genel olsun? Şıklığınızla unutulmaz geceye imzanızı atın.

MYBESTFRIENDS
₺1850

YARGICI
₺99.99

RALPH LAUREN ₺579

IPEKYOL
₺559

GAIOS
DESIGN
₺435

SARAR
₺125.99

COTTON BAR
(BOYNER)
₺24.99

W COLLECTION
CEKET: ₺1295
PANTOLON: ₺384

EMPORIO
ARMANI
₺2590

DIVARESE ₺399.50

ALTINYILDIZ CLASSICS

axess | advantage | CARDFINANS ▸ PEŞİN FİYATINA 9 TAKSİT

SADE&ELEGAN

'Işıltı ve pırıltı mümkünse dünyamda olsun; üzerimde değil' diyenler; sade üzeri elegan dokunuşlarla gecenin yıldızı olun.

ZARA ₺169.95

VAKKO ₺2395

RAISA VANESSA € 350

H&M ₺119

COS ₺590

TOM FORD ₺1330

VAKKORAMA ₺158

KİP ₺349

HOTİÇ ₺342

MUDO ₺599.99

BANANA REPUBLIC ₺429.95

ARİŞ®
Pırlanta Sanatı
1906

1.699 TL
Pırlanta Baget Kolye

Bu Yıl Ariş Pırlanta İle

Fark Yarat!

Pırlanta Baget Kolye ile
Tüm Gözler Üzerinde Olsun

arispirlanta.com

yeni ol
ESKİ KALMA

AVVA
X MURAT BOZ

SHOP ONLINE
avva
com.tr

2020'de evlere antrasit şıklığı:

Beko Antrasit Serisi

Teknolojiyi modern tasarımlarla birleştiren Beko, Antrasit Serisi ile mutfaklarınıza taze bir soluk getiriyor.

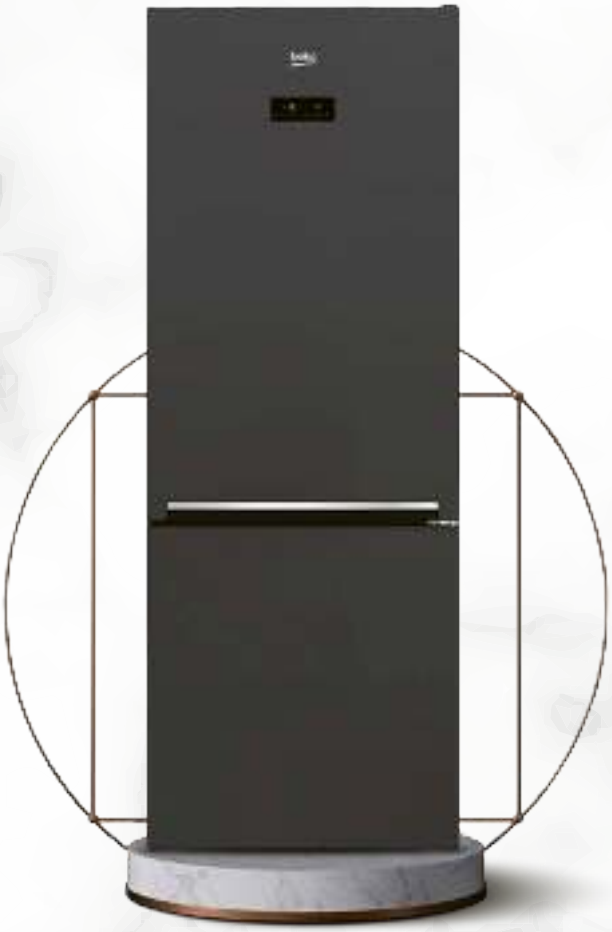

Son zamanların dikkat çeken trendleri arasında yer alan, modern dekorasyonun tamamlayıcı rengi olarak ön plana çıkan antrasit ile Beko hem zevkinize hem de hayat tarzınıza hitap ediyor.

Beko Antrasit Serisi ile mutfağınıza tazelik getirirken minimal ve cesur bir dekorasyona imza atabilirsiniz.

BEKO NEOFROST ANTRASİT BUZDOLABI

Antrasit rengi ve tasarımıyla mutfağa estetik hava katan NeoFrost buzdolabı, akıllı teknolojileriyle de beslenme alışkanlıklarına tazelik katacak.

NeoFrost soğutma sistemi sayesinde nem optimum seviyede tutularak daha uzun süre tazelik ve içerideki havanın kalitesinin maksimum seviyede olması sağlanır. Bu sayede daha az sıcaklık salınımı ile yiyecekler daha uzun süre saklanır.

Mavi ışık teknolojisi ile aydınlatılan sebze ve meyveler tıpkı tabiattaymış gibi ışık almaya devam eder. Işığın dalga boyu gıdaların doğal tazeliklerini korumalarını sağlar.

Bu bir ilandır.

BEKO ANTRASİT BULAŞIK MAKİNESİ

Rengiyle mutfağınıza katacağı estetik dokunuşla beraber, Beko antrasit bulaşık makinesi hayatınıza pratiklik katacak bir deneyim sunuyor.

Ekstra durulama fonksiyonu ile daha uzun süre durulama yaparak en yüksek temizlik seviyesine ulaşmanızı sağlıyor. 30 dakikalık mini programı ile bulaşık yıkama süresini kısaltarak size zaman yaratıyor.

Geniş iç hacmiyle kullanım kolaylığı sunan Beko antrasit bulaşık makinesi, "Bardak Koruma Sistemi" ile de hassasiyetini gösteriyor.

BEKO ANTRASİT FIRIN

8 farklı fonksiyonu ve homojen ısı dağılımını sağlayan 360 ısı teknolojisi ile onunla yemek pişirmek yeni bir deneyim.

3 farklı yemeği kokuları birbirine karışmadan pişirebilirsiniz.

İki adet yapışmaz yüzeyli tepsiye sahip Beko antrasit solo fırında, kurabiyeler tepsiden alınırken dağılmaz, üstelik tepsiyi temizlemek çok kolay.

Mutfağında fark yaratmak isteyenler için Beko fırın yenilikçi teknolojisi ve estetik tasarımı ile şıklığı ve kolaylığı bir arada sunuyor.

FABRİKA ÇANTA (ÜST) ₺447.95
ÇANTA (ORTA) ₺612.95
ÇANTA (ALT) ₺447.95

DE'LONGHI FİLTRE KAHVE MAKİNESİ ₺499.90
BAMBUM ZEBO FRENCH PRESS 350 ML
₺49.90

BEYMEN CÜZDAN ₺634.95

PIERRE CARDIN
EŞARP ₺289.95

FESTİVAL TADINDA ALIŞVERİŞ

Yılın heyecanla beklenen en özel ayını rengarenk hediye paketleriyle karşılamaya hazır mısınız? Boyner gömlekten kazağa, küpeden çantaya, küçük el aletlerinden ev aksesuarlarına kadar uzanan hediye alternatifleriyle festival tadında bir yeni yıl vadediyor.

KAR KÜRESİ
₺29.90
KUPA ₺42.90

AÉROPOSTAL ATKI ₺94.95
BERE ₺94.95

GEORGE HOGG ATKI ₺139

AKEL EŞARP ₺47.95

FABRİKA
KAZAK ₺229.95
PANTOLON ₺299.95

BAY ŞAPKACI BERE
(SAĞDAKİ) ₺69.95
(SOLDAKİ) ₺39.95
FONEM ATKI ₺109.95

THE NORTH FACE MONT (KIRMIZI) ₺1101.95
THE NORTH FACE MONT (SİYAH) ₺1482.95
THE NORTH FACE AYAKKABILAR ₺846.95, 740.95

FABRİKA GÖMLEK ₺189.95
COTTON BAR KRAVAT ₺49.95

SWAROVSKI BİLEKLİK (ORTADAKİ 4'LÜ) ₺399
KOLYE (SAĞ ÜST) ₺479
BİLEKLİK (SAĞ ALT) ₺399
KÜPE (SOL ÜST) ₺799
KÜPE (SOL ALT)₺729

LANCÔME LA VIE EST BELLE 30 ML ₺299
CALVIN KLEIN ONE 100 ML ₺270
CACHAREL AMOUR AMOUR ELECTRIS KISS ₺99
VERSACE CRYSTAL NOIR 90 ML, ₺650
ARMANI SI PASSIONE 50 ML ₺595
DIESEL SPIRIT OF THE BRAVE 125 ML ₺525
LANCÔME IDOLE 50 ML ₺595

MAVİ PANTOLON ₺199.95
LEVI'S PANTOLON ₺429.90
LEVI'S PANTOLON ₺429.90
JACK&JONES PANTOLON ₺269.95

OX TWISTER
BÜYÜK BOY VALİZ ₺489.95
ORTA BOY VALİZ ₺434.95
KÜÇÜK BOY VALİZ ₺379.95
HAND BAG ₺164.95

BU BİR İLANDIR.

RAHAT&COOL

Evde, arkadaş ortamında, tombala oynarken... Rahatlıktan ödün vermeden tarz sahibi olsun.

ATASAY ₺565

LC WAIKIKI ₺35.99

BENETTON
₺229.99

GOLDEN
GOOSE
₺1749

UNDER
ARMOUR
₺109.90

GAP
₺179.95

MAVİ
₺109.99

PUMA ₺419

Kaliteli kumaşlar, sağlıklı adımlar

‘Çocuk modası’ deyip geçmeyin! Bilinçli bir şekilde tasarlanmış, uluslararası kalite standartlarına uygun şekilde üretilmiş kıyafet ve ayakkabılar çocukların sağlıklı gelişimi için büyük önem taşıyor.

DOĞALLIK VE ÖZGÜRLÜK HİSSİ

Hayatının ilk yıllarında ayak yapıları hızla değişen bebeklerin ihtiyaçlarını göz önünde bulunduran Chicco, özel patentli Natural Footprint tabanlı ayakkabılarıyla yalın ayakmış gibi özgür bir his vadediyor. Bebeklerin ayaklarını korurken aynı zamanda ayağın doğal gelişimine uygun rahatlıkta, hafif, esnek ve ayak tabanını uyaran ayakkabılar tercih edilmesi gerektiğini savunan Chicco, ayakkabılarını tasarlarken de bebeğin ayaklarının özgürce hareket edebilmesi ilkesini savunuyor. Ayakkabıları hafif, bebeğin ayak kaslarını gerip, zorlamıyor. Kullanılan malzeme sayesinde bebeğin ayakları nefes alıyor, ayrıca dayanıklı ve esnek. Bu sayede ayağın doğal hareketine uyum sağlayarak ayağın gelişimine destek oluyor. Kullanışlı ve kolayca giyilebilmesine uygun olarak tasarlanmış.

İtalyan stilini çocuk modasına taşıyan Chicco, bebeğinizin doğumdan itibaren altı yaşına kadar hayatının her alanında ihtiyacı olacak tüm kıyafet ve ayakkabı ürünlerini anne ve babaların beğenisine sunuyor. Chicco 2019 Sonbahar/Kış koleksiyonu en kaliteli malzemeler, kumaşlar, aksesuarlar kullanılarak tasarlanmış. Koleksiyonda yenidoğandan itibaren giydirebileceğiniz tüm ev içi kıyafetleri Oeko-Tex sertifikalı. Bu sertifikanın yer aldığı ürünler, uluslararası standartlara göre test edilmiş ve onaylanmış yüksek kalitede ürünler. Zararlı maddeler içermiyor ve üretimin tüm aşamalarında test ediliyor. Ayrıca ev için tasarlanan kıyafetlerin tamamında hayvan derisi, kürkü ve hayvansal ürünlerden elde edilmiş ürün kullanılmıyor.

Chicco kıyafet ve ayakkabılarını; Akasya, Capacity, Mall of İstanbul, Forum İstanbul, Maltepe Park, Viaport, Bursa Korupark ve Ankamall AVM Chicco mağazalarında bulabilirsiniz.

BU BİR İLANDIR.

ASİL&ŞIK

Bazı çocuklar çok şık! Siz tarz sahibi stilinizle boy gösterirken onun farklı olması düşünülebilir mi?

ZARA
₺159.95

KOTON ₺90.99

MANGO ₺35.99

H&M ₺79.99

GUCCI
₺1999

LC WAIKIKI
₺29.99

DOLCE&GABBANA
₺4649

CAMPER
₺529

SANTA YENİ YILA HAZIR, YA SEN?

COLLAQUIN
HYDROLYZED COLLAGEN 30 Saşe
Aktif Bileşenler (1 Saşede)
Kolajen (Sığır Kaynaklı) 10.000 mg
Tavsiye Edilen Günlük Doz (1 saşe)

COLLAQUIN
COLLAGEN MIX 30 Saşe
Aktif Bilşenler (2 Saşede)
Kolajen (Sığır Kaynaklı) 6000 mg
Vitamin C 1000 mg
Resveratrol 500 mg
Hiyaluronik Asit 100 mg
Biotin 5000 µg
Tavsiye Edilen Günlük Doz (2 saşe)

COLLAQUIN

Detaylı Bilgi, Satış Noktaları ve Online Satış için
www.**collaquin**.com

/@collaquin

Yeni IŞILTISI

Yeni yıl şıklığınız çarpıcı bir aksesuar ile yolunu çizerek üst rütbeye ulaşsın. Gösterişli bir ayakkabı, çanta ya da takıyla parlamaktan ve iddianızı ortaya koymaktan korkmayın.

1. CHRISTIAN LOUBOUTIN ₺3725
2. VAKKO ₺1495
3. SWAROVSKI ₺629
4. MAC ₺105

FOTOĞRAF: NURDAN USTA
STYLING: FERAY KANPOLAT
STYLING ASİSTANI: AHSEN ZELİHA CAN

2019, Müzikle Dolu Dolu Geçti.
Yeni Yayınlarımızla 2020'de Yine Birlikteyiz!

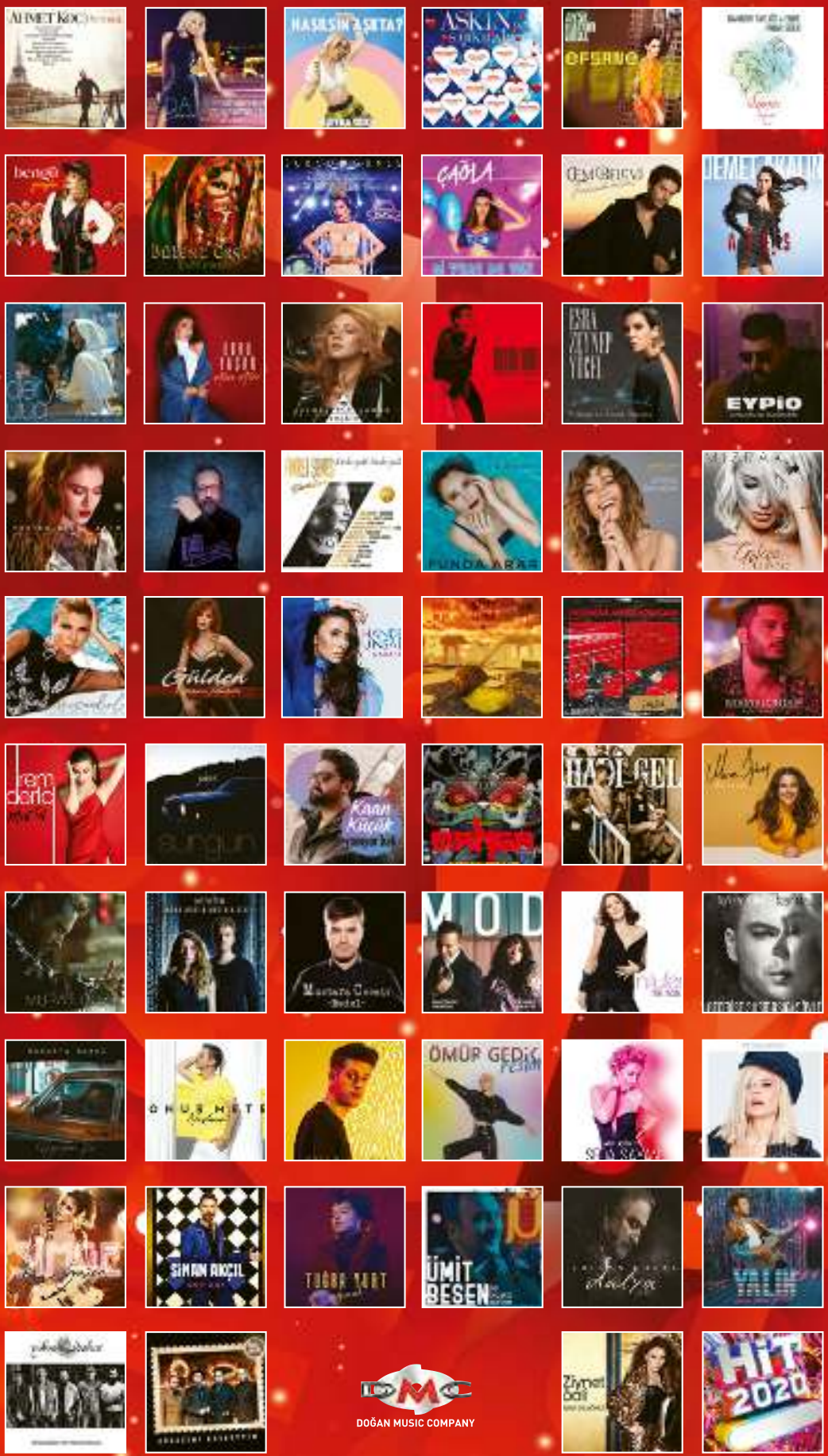

DOĞAN MUSIC COMPANY

Kadife ve incinin asaleti ile geceye iddialı bir giriş yapın. Bu yılın parlayan yıldızı siz olmalısınız...

1. GIA COUTURE ₺3895
2. LONGINES ₺13.950
3. WANDERING ₺1555
4. LELE SADOUGHI ₺2225

MUTLU YILLAR D&R'LA BAŞLAR

Yüz binlerce yeni yıl hediyesi D&R'da

YÜZ BİNLERCE KİTAPTA 2.YE %50 İNDİRİM

ELEKTRONİK ÜRÜNLERDE %30'A VARAN İNDİRİM

Kampanyalar 31 Aralık 2019 tarihine kadar D&R mağazalarından D&R Kart ile yapılacak alışverişlerde geçerlidir. Yüz Binlerce Kitapta 2.Ye %50 İndirim ve Elektronik Ürünlerde %30'a Varan İndirim kampanyaları seçili ürünlerde geçerlidir. Kampanyalar dr.com.tr ve havaalanı mağazalarında geçerli değildir. D&R kampanya koşullarında değişiklik yapma hakkını saklı tutar. Kampanyalar stoklarla sınırlıdır.

/ DRDunyasi / dr_dunyasi / www.dr.com.tr

YVES ROCHER DUŞ JELİ, ₺37.90

EURO FLORA KAPI ÇELENGİ, ₺119.99

ZMDECOR İKİLİ FİNCAN SETİ, ₺139.90

1983 BEYOĞLU ÇİKOLATA, ₺40

Bir sihri YAŞAMAK

Festival ruhunu sevdiklerinizle beraber yaşamak için renklerden ve desenlerden yararlanın. Anahtar kelimelerimiz; kırmızı, yeşil, ekose ve kış!

DIPTYQUE (BEYMEN) MUM, ₺529

BOYNER KUPA, ₺24.95

MINIZOO DEKORATİF OBJE, ₺200

KATZZE TABAK, ₺159

ENGLISH HOME TABLO, ₺29.99

L'OCCITANE YILBAŞI KÜRESİ, ₺89

arnica

YENİ

Arnica Rose
serisi ile
mutfağınıza şıklık katın.

Arnica Master | Arnica Master Cook | Arnica Tostit Maxi | Arnica Orbimix | Arnica Demli | Arnica Rapid Pro

3 yıl garanti

facebook.com/Arnica.Senur | twitter.com/ArnicaEvAletler | instagram.com/ArnicaEvAletleri

Ona DEĞER

Gold, renk paletinde başlı başına bir değer. İhtişamına eklenen siyahın asaleti ise değerini yükseltiyor.

PAŞABAHÇE DEKORATİF OBJE, ₺895

MUDO 120X80 CM TABLO, ₺1290

FORNASETTI (BEYMEN HOME) TABAK, ₺1899

MOSCOT (ATÖLYE GÖZLÜK) GÖZLÜK, ₺3647

AYŞE RODOSLU SAFİR KÜPE, ₺2650

EXQUISE BLUZ, ₺339

SHEBO JEWELRY KÜPE, ₺330

VİKO TRENDA ELEKTRİK ANAHTARI, ₺38

TEPE HOME MUMLUK, ₺120

YARGICI MUMLUK, ₺89.99

ELLE BOT, ₺299.90

NOCTURNE BLUZ, ₺509

Mutlu Yıllar
EFOR®
www.efor.com.tr
efor.com.tr ONLINE SHOPPING
Efor

Mekanın SAHİBİ

Orman kanunlarından, modanın ihtişamlı topraklarına... Hayatınızdaki leoparsever'e istediğini verin!

WOUF MAKYAJ ÇANTASI, ₺200

BERSHKA SUNİ KÜRK KABAN, ₺479.95

LONGCHAMP GÖZLÜK, ₺1140

CEMİLE (ALTINCI CADDE) TEPSİ, ₺129

DOLCE&GABBANA STILETTO, ₺4838

FAİK SÖNMEZ MONT, ₺759.95

TWIST AYAKKABI, ₺459

KARACA 4'LÜ KAHVE FİNCANI, ₺99.99

AYAKKABI DÜNYASI CLUTCH, ₺89.90

MACHKA ELBİSE, ₺1995

IPEKYOL ÇANTA, ₺559

RUMİSU FULAR, ₺480

VAKKO BOT, ₺1361.50

Natural
Eya Clean
Genel Temizleyici

halı&koltuk temizliği

mutfak temizliği

duşakabin temizliği

yağ&kireç çözücü

pimapen& cam temizliği

tüm lekelere tek çözüm

@eyasatis

eyaclean.com.tr
0850 346 06 21

YERLİ ÜRETİM

Çizgisi BELLİ

Geometrik desenlerin zamansız tavrını hediyenize entegre edin; A noktasından B noktasına giden özel bir hediye yolda.

BLOOM BAG KARTLIK, ₺220

SOBE TERLİK, ₺1200

ALTINCI CADDE TABAK, ₺32.90

TOMMY HILFIGER ŞAL, ₺319

KOTON KÜPE, ₺29.99

PENTİ ATKI, ₺69.95

MISSONI HOME ÖRTÜ, ₺5750

NETWORK KABAN, ₺3995

KNITTS TULUM, ₺1295

IPEKYOL PANTOLON, ₺359

BEYMEN KAZAK, ₺490

MAC FAR PALETİ, ₺249

BERNARDO 6'LI ÇAY BARDAĞI SETİ, ₺279

YARGICI MUM, ₺129.99

Garenta

Kiralayan Çok, Böylesi Yok!

Yeni Yılın Keyfini Siz Sürün!

30 Aralık – 2 Ocak tarihleri arasında, en az 3 günlüğüne araç kiralayın,
günlüğü sadece 169 TL'ye yeni yılın keyfini sürmeye başlayın!*

Üstelik Günlüğü
Sadece 169 TL

*Renault Megane, Seat Leon ve benzeri araçlarda geçerlidir.
Detaylı bilgi için: www.garenta.com.tr
Stoklarla sınırlıdır. Bu kampanya yalnızca katılan tayinlerde geçerlidir.

garenta.com.tr / 444 5 478

/Garentatr /Garenta

Anadolu Grubu

Kış BAHÇESİ

Bir çiçek yeter, kalbinizdeki duyguları anlatmaya... Floral desenlerin romantik kumaşıyla, bu kez arkadaşlarınızı şımartın.

H&M KIRLENT, ₺74

IPEKYOL KÜPE, ₺129

FAİK SÖNMEZ TİŞÖRT, ₺179.95

SWATCH SAAT, ₺345

EXQUISE ELBİSE, ₺879

TEPE HOME DEKORATİF OBJE, ₺175

SOBE TERLİK, ₺1450

PIP STUDIO TABAK, ₺269

DOLCE&GABBANA GARDEN 50 ML PARFÜM, ₺665

SWAROVSKI KÜPE, ₺379

FONFIQUE PORTFÖY, ₺350

MERVE BAYINDIR ŞAPKA, ₺8750

GIZIA ELBİSE, ₺3671

GOLD COLLAGEN®

HİDROLİZE BALIK KOLAJENİ

Cilt Bakımı
Bir Yudum ile Başlar

GOLD COLLAGEN® cildi içerden besler ve her yaşta harika görünmenizi sağlar.

- İngiltere'nin orijinal sıvı güzellik takviyesi
- Avrupa patentli kompleks
- Klinik çalışmalarla desteklenmiştir.

GDO Yok, Yapay Koruyucu Yok, Alkol Yok, Şeker Yok, Sadece 22 kcal, Glutensiz

Tel : +90 (312) 219 41 82 – 219 43 81
goldcollagentr.com
goldcollagen_uzer

LC WAIKIKI HOME 20'Lİ PEÇETE, ₺12.99

BOYNER KUPA, ₺9.99

KARACA KAVANOZ, ₺42.45

YARGICI SEPET, ₺289.99

NUDE SAKSI, ₺380

TWIST ELBİSE, ₺599

Doğanın SESİ

Doğal olan, doğadan gelen ve doğayı çağrıştıran her detay, gerçekliğe ve huzura davet ediyor. Rol yapmayan, doğal ve gerçek dostlara gelsin...

SAHİDEY TABAK, ₺125

PRADA GÖZLÜK, ₺1700

LINENS TABAK, ₺44.90

ZARA GÖMLEK, ₺169.95

BEYMEN 4'LÜ TABAK SETİ, ₺269

HOTİÇ STILETTO, ₺884

PORLAND KAHVE FİNCANI, ₺38.99

GREYDER®
ŞEHRİN KIŞ MODASI
SONBAHAR / KIŞ 19-20
greyder.com

JBL T500
MİKROFONLU
KABLOLU
KULAKÜSTÜ
SİYAH
KULAKLIK

VERSACE EROS
EDT 200 ML
ERKEK PARFÜMÜ

PHILIPS
AQUATOUCH
TIRAŞ MAKİNESİ

ARADIĞINIZ HER ŞEY BURADA!

CAN DÜNYA
KLASİKLERİ SET1
(5 KİTAP TAKIM)

CRAFT PIRLANTA
PURE KOLEKSİYONU
PIRLANTA YÜZÜK

Aklınıza gelen ve hatta gelmeyen her türlü hediye alternatifi hepsiburada.com'da sizi bekliyor. Cep telefonundan bilgisayara, televizyondan kozmetiğe binlerce ürünü uygun fiyatlar ve ücretsiz kargo fırsatıyla satın almak için doğru yerdesiniz!

REMINGTON
S5505
PRO-CERAMIC
ULTRA SAÇ
DÜZLEŞTİRİCİ

SAMSUNG GALAXY NOTE 10
PLUS 256 GB

DKNY BE
DELICIOUS FRESH
BLOSSOM EDP
100 ML KADIN
PARFÜMÜ

SAMSUNG
GALAXY
WATCH
ACTIVE2 40 MM
AKILLI SAAT

TEFAL WIZZO QB317 7
HIZ+TURBO FONKSİYONLU
PASLANMAZ ÇELİK MUTFAK ŞEFİ

hepsiburada

PRATIGO MUG TERMOS

APPLE AIRPODS 2. NESİL BLUETOOTH KULAKLIK

ARZUM OK004-K OKKA MINIO TÜRK KAHVESİ MAKİNESİ

MICHAEL KORS MK5735 KADIN KOL SAATİ

iPAD 7. NESİL 10.2 32 GB WIFI

CLASSIC PHONO TT-34 AHŞAP PİKAP

MANNHART BY SPIGEN B203 ÇİFT KATMANLI TRAVEL MUG TERMOS 500 ML

ADIDAS UNISEX GÜNLÜK SPOR AYAKKABI B28128 FALCON W

ADIDAS KADIN GÜNLÜK SPOR AYAKKABI EF1994 FALCON W

FUJIFİLM INSTAX MİNİ 9 KİT ICE

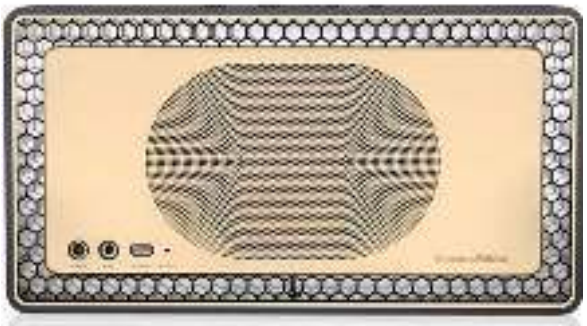

BOWERS&WILKINS T7 ALTIN BLUETOOTH TAŞINABİLİR HOPARLÖR

Tüm ürünler stoklarla sınırlıdır.

hepsiburada

HOUSE OF SILLAGE
PASSION DE L'AMOUR
75 ML PARFÜM, ₺2950

H&M
BODY,
₺119

TWIST BİLEKLİK, ₺129

Işık ÇAĞI

Işıl ışıl bir döneme, ihtişamlı bir başlangıç yakışır. Bakışları üzerinde hissetmeyi sevenler için en kestirme yol taşlardan ve payetten geçiyor.

SO CHIC
KÜPE,
₺249

DKNY SAAT,
₺1380

STRADIVARIUS ELBİSE, ₺199.95

GIZIA CEKET, ₺911

HOTİÇ ÇANTA, ₺335.30

MIU MIU
(BEYMEN)
AYAKKABI,
₺4499

AYAKKABI DÜNYASI CLUTCH, ₺119

ARZU SABANCI FOR KOTON
ELBİSE, ₺299.99

Bazı hediyelerin
yeri dolmaz,

Yeni Yıl Hediyesi

KARACA'sız
olmaz.

KARACA

PAYLAŞACAĞIMIZ ÇOK ŞEY VAR

KARACA.COM

PENTİ
BERE, ₺13

FAİK
SÖNMEZ
YELEK,
₺659.95

GUESS (BOYNER)
ÇANTA, ₺509.98

BOBBI BROWN LUXE GEMS
FAR PALETİ, ₺550

TEPE HOME
DEKORATİF
OBJE, ₺199

Metal FIRTINA

Yepyeni bir döneme ışık hızıyla giriş yapıyoruz! Yansımaları takip edin...

EXQUISE
YAĞMURLUK,
₺1339

FUJI INSTAX
LIPLAY (D&R)
FOTOĞRAF
MAKİNESİ,
₺1249

BEYMEN
STUDIO
STILETTO,
₺489.99

EASTPAK SIRT
ÇANTASI, ₺459

HOTİÇ
BOT,
₺427

BERSKHA
MONT,
₺299.95

GÜNSAL

Tel: 0212 292 86 20 pbx
Web: www.gunsal.com

Karizma SAHİBİ

O eskidendi! Erkeklere hediye almak zordu. Şimdi hayatınızdaki genç yaşlı, sportif klasik tüm erkekler için, karizmatik seçimler yapmak kolay. Ve eğlenceli!

AVVA PALTO, ₺749.99

RAY-BAN GÖZLÜK, ₺1580

STAR WARS X LEVI'S CEKET, ₺759.90

VICTORINOX ÇAKI, ₺429

BRAUN (BOYNER) ISLAK KURU TIRAŞ MAKİNESİ, ₺1199.90

CELESTRON TELESKOP, ₺693

ZARA SIRT ÇANTASI, ₺699.95

HEMINGTON KAZAK, ₺1399

TIMBERLAND GÖMLEK, ₺599

FLO AYAKKABI, ₺169.99

SENNHEISER KABLOSUZ KULAKLIK, ₺1999

SHEAFFER KALEM, ₺941

UNITED COLORS OF BENETTON.

RENKLİ BİRYIL!

2020'den heyecan bekliyoruz, enerji bekliyoruz, renk bekliyoruz! United Colors of Benetton'un rengarenk parçaları ile hem kendinizi hem sevdiklerinizi şımartmaya hazır mısınız?

Ailenin tüm üyelerinin uyumu düşünülen koleksiyonda United Colors of Benetton, yılın en sevilen deseni tartan ile elbiseler ve üstler tasarlıyor. Yeni yıla evde giren küçükleri için ise eğlenceli ve renkli pijama takımları ve pijamalarla uyumlu aksesuarlar bekliyor. United Colors of Benetton renkli koleksiyonunda yer alan tasarım ürünleriyle hediye arayışında da kurtarıcı oluyor. Yeni koleksiyonunda Jean-Charles de Castelbajac tarafından yeniden yorumlanan trikolar, bere ve atkı gibi aksesuar alternatiflerinin yanı sıra, yeni yıl ruhunun olmazsa olmazı kış motiflerinden ilham alan pijama, battaniye, çoraplar da yeni yıl için alınabilecek hediyeler arasında.

benetton.com
www.instagram.com/benetton_turkiye

BU BİR İLANDIR.

Retro ETKİ

Nostalji kuşağını sevenler için, yeni yılda eski düşünün. Tasarımıyla ve ruhuyla 'dönem'sel göndermeler yapan hediyeler anlamlı olabilir.

TEKZEN PUF, ₺399

MACHKA PALTO, ₺1995

DERİDEN ÇİZME, ₺659.50

RUSSELL HOBBS KETTLE, ₺459.90

SMEG EKMEK KIZARTMA MAKİNESİ (TRENDYOL.COM), ₺1390.90

REMINGTON SAÇ KURUTMA MAKİNESİ, ₺509.90

TWIST ÇANTA, ₺359

SAGAZA BLUZ, ₺1700

LENCO (D&R) PİKAP, ₺799

ELLE BOT, ₺529.90

BERSHKA TİŞÖRT, ₺99.95

ALTINCI CADDE ÇAYDANLIK, ₺78

GIFT

For the Special One

SEVGİ VE UMUDUN SİMGESİ
OPAL TAŞI LUZDEMİA'NIN HARF KOLYESİYLE BULUŞTU.

ÇÜNKÜ HER İSİM ÖZELDİR..HER İSİM AYRI BİR HİKAYEDİR.
#YOURNAME #YOURSTORY #EVERYNAMEHASASTORY

2020

UMUT VE SEVGİ
DOLU OLSUN.

ŁUZDEMIA

WWW.LUZDEMIA.COM

Soyut DÜŞÜNCE

Sanatseverler kemerlerini bağlasın. Sanatın duyguları kuşatan yaratıcı evrenine onu, anlamlı bir hediyeyle davet edin.

PORLAND TABAK, ₺65

IPEKYOL CEKET, ₺699

VANS AYAKKABI, ₺339

FABER-CASTELL PASTEL BOYA, ₺308

TOPRAĞIMDAN YERYÜZÜNE/ SEBASTIAO SALGADO KİTAP, ₺14.26

KNITTS ELBİSE, ₺1120

GUVENSANAT.COM ESKİZ SETİ, ₺113.95

EXQUISE SWEATSHIRT, ₺879

TWIST ETEK, ₺359

ALTINCICADDE.COM DEKORATİF KUTU, ₺48

DERİMOD ÇANTA, ₺179.99

YENİ BİR BAŞLANGIÇ

Yeni yıl; doğanın iyileştirici, yenileyici ve rahatlatıcı gücünü bilimle birleştirerek cildinizin doğal güzelliğini ortaya çıkarmanın tam zamanı.

Doğadan güç alarak, yaşama değer katan, hayata kolaylık ve renk veren ürünler geliştirmek hedefiyle yola çıkan Lyn Skincare ürünleri; defnenin ilhamı ve bilimin gücüyle yepyeni bir hikaye yazıyor. Yeni yılda yenilenmiş bir cilt istiyorsanız Lyn Skincare'in ürünleriyle doğanın hediyesi olan defneyi yeniden keşfedebilirsiniz. Defne, aromaterapide kıymeti en az bilinen bitkilerden biri. Dört mevsim yeşil kalan yapraklarıyla adeta zamansız, duru güzelliğin sembolü. Cilde iyi gelen faydalarının yanında en büyük özelliği etkileyici kokusu sayesinde zihinde rahatlatıcı bir etki yaratarak içsel dengeyi sağlaması.

GÜCÜNÜ DEFNEDEN ALIYOR

Lyn, yılbaşı için hazırladığı iki farklı kofre seçeneğiyle hediye telaşını keyifli hale getiriyor. İster serum-peeling ikilisini, ister serum-günlük nemlendirici kofrelerini seçebilirsiniz. Cildinizin nemini ve parlaklığını kaybettiğinden endişe ediyorsanız Yaşlanma Karşıtı Serum tam size göre. Yaşlanma belirtilerini önlüyor ve cildi canlandırırken yeniliyor. Arındırıcı Peeling, defne yaprağı parçacıklarıyla cildinizi ölü hücrelerden arındırıyor. Cilde kaybettiği parlaklığı ve renk dengesini geri kazandırıyor. Yoğun Nemlendirici Krem ise cildin nem ihtiyacını karşılarken daha yumuşak bir cilt ve daha canlı bir görünüm vadediyor.

BU BİR İLANDIR.

Hiper AKTİF

Sportif ruhların yerinde duramayan enerjisi için renkli ve rahat seçimler yapın.

TCHIBO TERMAL SWEATSHIRT, ₺109.95

DECATHLON KATLANAN BİSİKLET, ₺1749

LEVI'S ŞAPKA, ₺249.90

HUAWEI FREEBUDS KULAKLIK, ₺1099

SKECHERS AYAKKABI, ₺699

VETEMENTS AYAKKABI, ₺4165

NIKE AYAKKABI, ₺649

PUMA AYAKKABI, ₺979

ADIDAS ORIGINALS AYAKKABI, ₺749

VOIT BASKETBOL TOPU, ₺139.95

EASTPAK BEL ÇANTASI, ₺699

PULL&BEAR TOP, ₺99.95

OYSHO ÇANTA, ₺179.95

VANS PANTOLON, ₺369

Yılbaşı lezzetleri Migros Sanal Market'le sana geliyor!

İndir Migros Sanal Market'i,
yeni yıl gelirken tüm ihtiyaçların kapına gelsin.

Hemen indirin!

Soğutuculu araçlarla taşıma | Migros'la aynı fiyatlar | Kendin seçer gibi | Kapıda ödeme ve iade

MİGROS sanalmarket
Migros sana geliyor

İçim ISINDI

Kimine ilk görüşte insanın içi kaymar ve o öyle devam eder. İşte öylesi çok sevdiklerinize, her zaman yumuşak davranın!

PENTİ KULAKLIK, ₺44.95

BERSHKA KAZAK, ₺119.95

ELLE BOT, ₺379.90

LCW HOME DİZ BATTANİYESİ, ₺49.99

NETWORK ÇANTA, ₺599

TCHIBO SABAHLIK, ₺149.95

ZARA SUNİ KÜRK CEKET, ₺299.95

TEKZEN PUF, ₺269

HARLEY DAVIDSON (BOYNER) BOT, ₺699.95

IPEKYOL ŞAL, ₺359

Her Morhipo Paketi
Bir Hediye!
MUTLU YILLAR
App Store
Google Play
morhipo
.com
Tek tıkla moda

BÜYÜLÜ DAMLA

Yeni bir yıla başlarken kendinize de hediye almayı unutmayın! Aşk ve tutkuyla süslü romantik bir başlangıç, sizi yansıtacak bir parfüm olmadan olmaz.

HERMES TWILLY D'HERMES 85 ML, ₺990

BVLGARI SPLENDIDA MAGNOLIA SENSUEL 100 ML, ₺984

GIVENCHY L'INTERDIT EDT 80 ML, ₺680

CHANEL NO 5 100 ML, ₺801

BURBERRY HER INTENSE 100 ML, ₺896

JO MALONE ROSE&MAGNOLIA 100 ML, ₺720

VICTORIA'S SECRET BOMBSHELL INTENSE 50 ML, ₺579

KOTON DESIRED IN BLACK 100 ML, ₺59.99

THE BODY SHOP INDIAN NIGHT JASMINE 100 ML, ₺189.90

PRADA CANDY NIGHT 80 ML, ₺745

DIOR MISS DIOR 40 ML, ₺745

PORLAND
Hep Birlikte Olacağımız Renkli Sofralara...
Mutlu Yıllar
Cosmos Collection
porland porlandkurumsal www.porland.com
gia global innovation awards
honoring housewares retail excellence
2019 global honoree
perakendede mükemmellik ödülü

GÜÇLÜ ETKİ

Erkek çekiciliğinin vazgeçilmez şifresi. Şık, çekici, güçlü ve karşı konulmaz erkeği tanımlamak için kokuların dünyasından ilham alın. Sevdiğiniz erkekler için en ideal hediye!

KOTON IT'S HOT
100 ML, ₺54.99

GUERLAIN L'HOMME IDEAL 100 ML, ₺877

BOTTEGA VENETA EAU DE VELOURS 50 ML, ₺754

BVLGARI WOOD ESSENCE 100 ML, ₺788

ISSEY MIYAKE NUIT D'ISSEY PULSE OF THE NIGHT 100 ML, ₺679

TOM FORD NEROLI PORTOFINO ACQUA 50 ML, ₺770

DOLCE&GABBANA THE ONE FOR MEN 50 ML, ₺560

CAROLINA HERRERA BAD BOY 50 ML, ₺498

YSL L'HOMME 100 ML, ₺725

DIOR SAUVAGE 60 ML, ₺529

JO MALONE AMBER&LAVENDER 100 ML, ₺680

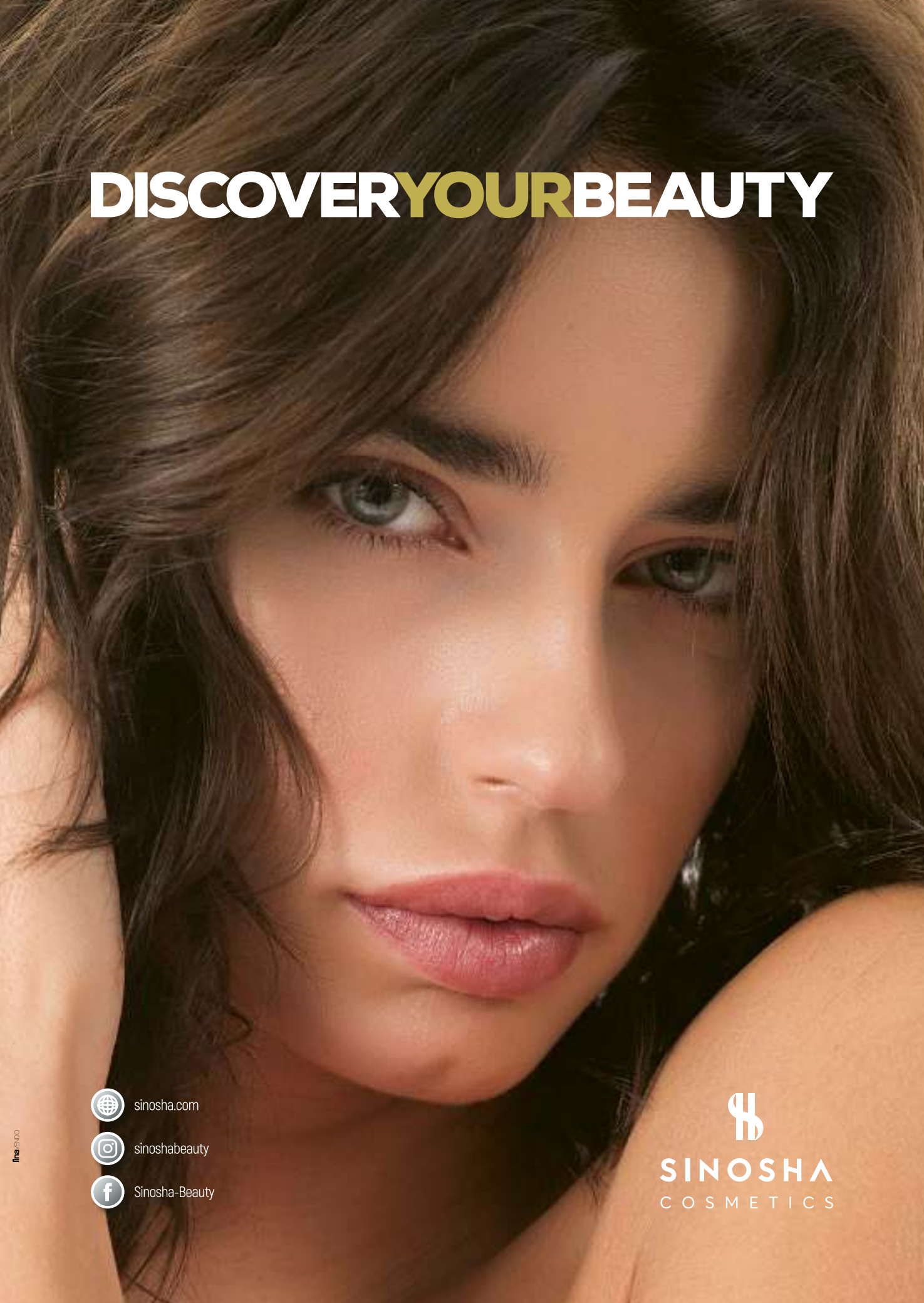
DISCOVERYOURBEAUTY
sinosha.com
sinoshabeauty
Sinosha-Beauty
SINOSHA
COSMETICS

MUGLER

MÜCEVHER IŞIĞI

Kadife gibi bir cilt, dumanlı göz makyajıyla dans eden renkler ve tabii ki çokça ışıltı. Yeni yılın gelişini festival havasında kutlarken göz kamaştıracak parti makyajınız için pek çok önerimiz var.

CLARINS
FAR, ₺202

DIOR FAR, ₺120

LANCOME ALLIK, ₺365

SHISEIDO MASKARA, ₺95

SMASHBOX GÖZ KALEMİ, ₺82.50

DUMANLI GÖZLER

Chanel'in 'küçük siyah elbise'si modada nasıl bir etki yarattıysa dumanlı göz makyajı da güzellik dünyasında aynı etkiyi yarattı. Yıllara meydan okuyan dumanlı göz makyajından vazgeçemiyoruz elbette ama klasik siyah-gri ikilisinden sıkılanlar için güzel bir haberimiz var. Altın rengiyle birleşen mavi ve lacivert tonları buğulu göz makyajının en yeni trendi. Gözlere odaklanmak için allık seçerken pembe ya da şeftali gibi yumuşak tonlara yönelin.

Celebrate The New Year with us!

Sabrosa
Avantgarde Orkestra
Avantgarde Orchestra

Gabbro
Royals Orkestra
Royals Orchestra

Chalet
Alplerde Yeni Yıl
Alpine New Year

31 Aralık / December 31st, 2019

Res: +90 543 326 8111

swissotelthebosphorus

swissôtel THE BOSPHORUS
ISTANBUL

ŞARAP RENGİ DUDAKLAR

Dramatik, romantik ve seksi. Yeni kırmızı; şarap rengi. Bordoya çalan ve oldukça baskın karakterli bu koyu kırmızıyı kullanmanın bir inceliği var. Dudaklara odaklanmak için göz makyajında koyu tonlar yerine açık hatta tercihen hafif parlak renkleri kullanın. Cildinizin pürüzsüz ve olabildiği kadar doğal tonlarda olmasına da özen gösterin. Çünkü mat ya da yarı mat bir bitiş makyajınıza modern bir hava katacak.

FLORMAR FAR, ₺19.99

YVES ROCHER İKİLİ AYDINLATICI, ₺104.90

ESTEE LAUDER RUJ, ₺265

NARS RUJ, ₺225

GUERLAIN RUJ, ₺189

KADİFE YUMUŞAKLIĞI

Bazılarımız yüzdeki parlaklığı sever, biliyoruz ama ten makyajında yükselen trend pürüzsüz ve mat görünüm. Hedef noktamız doğallık. Kadife yumuşaklığında bir görüntüye sahip olmak için ihtiyacınız olan tek şey ten rengi bir fondöten ve yumuşacık bir görüntüyü kucaklayan pudra. Makyajınızı yapmadan önce cildinizin pürüzsüz görünmesi için peeling yapın ve parlamayı dengeleyen bir nemlendirici sürün. Renklerde natürel tonlardan ayrılmayın. Metalik krem bir far, nude tonlarda ruj, maskara ve kaş farı yeterli.

BOBBI BROWN KAŞ MASKARASI, ₺285

LANCOME FONDÖTEN, ₺325

CLARINS RUJ, ₺178

CLINIQUE PUDRA, ₺225

KIKO İKİLİ GÖZ FARI, ₺79.99

BİR PARÇA IŞILTI

Hangi yaşta olursak olalım ışıltıya karşı koyamamamızın özel bir nedeni olmalı. Hem elmacık kemiklerinde kullandığımız aydınlatıcılarda hem far, ruj ve eyeliner'larda parlaklıktan vazgeçemiyoruz. Parlak tonlarla buluşan grafik göz makyajı sezonun yükselen trendi. Yüzünüzde ayna etkisi yaratmak için gözler, elmacık kemikleri ve çenede biten bir ışıltı üçgeni yaratın.

NARS ALLIK, ₺265

DOLCE&GABBANA AYDINLATICI, ₺316

YSL RUJ, ₺275

DIOR BEŞLİ GÖZ FARI, ₺419

FLORMAR OJE, ₺9.99

Tchibo

www.tchibo.com.tr

TCHIBO İLE *Mutlu Seneler*

Tüm sevdiklerinize sıcacık bir sürpriz yapacağınız
yeni yıl hediyeleriniz Tchibo'da!

Küçük kahraman

Bazılarının evdeki 'yardımcı'sı konuşamıyor ama çok iş yapıyor. Bu küçük yardımcılarla mutlu olacak sevdiklerinizi tag'leyin!

KARACA COOKPLUS
MUTFAK ROBOTU, ₺599.99

DELONGHI KAHVE
MAKİNESİ, ₺499.90

FAKIR EL
MİKSERİ, ₺282

TEFAL INGENIO SET, ₺934

KITCHEN AID
BLENDER, ₺699

THERMOMIX DİJİTAL MUTFAK
ALETİ, ₺5990

BERNARDO DÖKÜM
TENCERE, ₺359

PHILIPS BLENDER,
₺329.95

HOMEND
KETTLE, ₺369.90

MADAME COCO
SOS TENCERESİ,
₺169.99

Yeni

Vernel max

Aromatherapy+

ile modunu yükselt

*

Stressiz OFİS

Acaba bu sene ona ofisinde sizi hatırlacak, aynı zamanda huzur ve keyif verecek bir hediye mi alsanız?

LOGITECH KABLOSUZ MOUSE, ₺179

L'OBJET (BEYMEN) BÜYÜTEÇ, ₺1245

NUDE TERARYUM, ₺365

IKEA SANDALYE, ₺699

LECOLOR AJANDA, ₺130.32

ULTIMATE EARS WONDERBOOM 2 HOPARLÖR, ₺649

LENCO (D&R) DAHİLİ HOPARLÖRLÜ PİKAP, ₺564

MUDO AYDINLATMA, ₺1590

TCHIBO BLUETOOTH HOPARLÖR, ₺349.95

STARBUCKS KUPA, ₺114

CROSS DOLMAKALEM, ₺1088

APPLE iPAD MİNİ 64 GB (HEPSIBURADA.COM), ₺2698

HERSCHEL BİLGİSAYAR ÇANTASI, ₺645

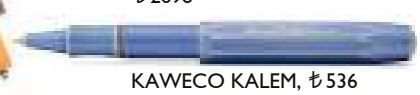

KAWECO KALEM, ₺536

VORWERK

thermomix

YENİ YILDA THERMOMIX®'LE TANIŞIN,

LEZZET DOLU SOFRALAR HAZIRLAMANIN KOLAYLIĞINI YAŞAYIN!

30 dakikada 3 çeşit yemeği hazır hale getiren, 12 fonksiyonlu Thermomix® ile kendi evinizde de tanışabilir, 3 arkadaşınızı davet ederek tanıtıma ev sahipliği yapabilirsiniz.

Tanıtım talebi oluşturmak için web sitemizde yer alan **"Tanıtım Talep Edin"** butonuna tıklayabilirsiniz.

TANITIM TALEP EDİN

WWW.THERMOMIX.VORWERK.COM.TR

ONLINE ALIŞVERİŞ

thermomixtr

VORWERK Satış Noktası

kanyon'da

'INTEMA

YAŞAM

Mağazasında

ŞÖLEN BAŞLASIN

Yılın en coşkulu gecesini karşılamaya hazır mısınız? 31 Aralık gecesini dışarıda geçirmek istiyorsanız, özel olarak hazırlanan ve şık bir ambiyansa eşlik eden menüler eşliğinde otellerin keyifli alternatiflerine göz atmadan karar vermeyin.

LÜKS VE İHTİŞAM

Titanic Hotels'in İstanbul ve Antalya'daki otelleri her yıl olduğu gibi bu yıl da sürprizlerle dolu bir yılbaşı programı hazırladı. Titanic Mardan Palace, yeni yılı görkemli bir sarayın gerçek lüks ve ihtişamıyla karşılıyor. Dilek Taş Jazz Trio eşliğinde Lobby'de yılbaşı kokteylinizi alarak başlayacağınız gecede Topkapı Orchestra eşliğinde yılbaşı gala yemeği, sonrasında Moulin Rouge ile Monkey Club'da eğlenceli saatler sizleri bekliyor.
Tel: (0242) 319 41 00

BOĞAZ'A KARŞI

Conrad Istanbul Bosphorus, yeni yılı Boğaz'ın panoramik manzarasına karşı, canlı müzik eşliğinde ve konuklarına adeta ziyafet şöleni yaşatacağı yılbaşı menüleriyle karşılamaya hazırlanıyor. İhtişamlı atmosferinde bu yıl iki farklı mekanda iki ayrı programla misafirlerini ağırlayacak olan Conrad Istanbul Bosphorus'un Dünya mutfağına özgü lezzetleriyle ünlü mekanı Manzara Restaurant ve 270 derece benzersiz İstanbul manzarası sunan mekanı Summit Bar&Terrace, büyülü bir yılbaşı gecesi geçirmeniz için seçkin alternatifler sunuyor.
Tel: (0212) 310 25 25

FARKLI ALTERNATİFLER

Renaissance Polat Istanbul Hotel, yılbaşı gecesi tüm misafirlerinin zevklerine hitap ederek, farklı eğlence alternatifleriyle unutulmaz bir yılbaşı gecesi vadediyor. Daphne Restaurant&Grill, Marmara Balık Lokantası ve Bar Noblesse'de canlı performanslar eşliğinde eğlenceli yılbaşı programları, şölene dönüştürülmüş yeni yıl büfeleri ve 2020 sürprizleri sizi bekliyor. Yeni yılın ilk gününü Renaissance Polat Istanbul Hotel'de geçirmek istiyorsanız, Özel Yılbaşı Konaklama Paketi'nden yararlanabilir, 2020'nin ilk sabahına Yeni Yıl Brunch'ı ile 'merhaba' diyebilirsiniz. Tel: (0212) 414 18 00

DAĞ EVİNDE YILBAŞI

Swissotel The Bosphorus, İstanbul yeni yıl coşkusunu baş aşçı Ali Ronay ve ekibinin hazırladığı menülerle karşılayacak. İsviçre Alplerinden getirilen 120 yıllık dağ evi Chalet'de 21 Aralık'ta özel cooking workshop düzenlenecek. 24 Aralık'ta gerçekleşecek Noel Arifesi menüsünde, Chalet'nin klasikleşmiş peynir fondüsü, kızarmış hindi, çikolatalı fondü ve Noel kurabiyeleri sizi bekliyor. 31 Aralık yeni yıl akşamını Chalet'de geçirmek isteyenleri ise fırında hindi, tatlı patates, Züricher Art, kızgın yağ içinde masanızda hazırlanan küp şeklinde doğranmış dana etleri, meşhur Genova keki ve yeni yıl kurabiyelerinden oluşan bir menü yer alacak.Tel: (0212) 326 11 00

yatasbedding.com.tr YatasBedding YatasBedding

yataş® bedding

HEDEFİMİZ GENÇLİK VE SAĞLIK

Son günlerde adını sıkça duyduğumuz likit kolajenlere bir yenisi daha eklendi. Gold Collagen, daha genç görünen bir cilt, azaltılmış kırışıklıklar, daha güçlü saç ve tırnaklar için üretildi. Pure Gold Collagen 25-40 yaş arası görülen erken yaşlanma belirtileri, Forte Gold Collagen 40 yaş üzeri, yaşlanmış ve oksidatif stresin gelişmiş belirtileri, Active Gold Gollagen ise aktif ve yoğun yaşam tarzını benimseyen erkekler ve kadınlar için üretilmiş.

ŞIK SOFRALAR İÇİN

Karaca, yılbaşı konseptindeki ürünleriyle sofralara şıklık getiren yemek takımlarından birbirinden kullanışlı mutfak eşyalarına kadar sayısız hediye alternatifi sunuyor. Karaca mağazalarında bulabileceğiniz yüzlerce ürün seçeneği içerisinden sevdiklerinizin tarzına uygun bir armağan seçebilirsiniz.

KUSURSUZ IŞILTI

Ariş Pırlanta, yeni yılda parıldamak, ışığıyla fark yaratmak isteyenler için birbirinden şık tasarımlar sunuyor. Usta ellerde sanatla işlenen, kusursuz bir işçilikle hazırlanan ve pırlantanın sonsuz ışığını yansıtan yüzükler, kolyeler ve küpelerle yeni yılda göz kamaştıracaksınız.

MÜZİKSİZ ASLA!

Eski popülerliğini tekrar yakalayan pikaplar müziği nostaljiyle bir araya getiriyor. Geçmişin unutulmaz sanatçılarını dinleyebileceğiniz 45'lik plak çeşitlerinin yanı sıra günümüz sanatçılarından örneklere de yer veren D&R mağazalarındaki Ion Max LP Premier ve Lenco TT 34 gibi pikap modelleri nostalji hissini yaşamak isteyenlere hitap ediyor.

MUTFAĞINIZDAKİ MUCİZE

Sağlıklı ve lezzetli yemeklerin sırrı Thermomix, hem zamandan hem de enfes yemeklerden ödün vermek istemeyenlerin favorisi! 12 mutfak aletinin yaptığı işi yapabilen çok fonksiyonlu dijital mutfak aleti Thermomix, gıdaları besin değerlerini kaybetmeden, doğruyor, karıştırıyor, yoğuruyor ve pişiriyor.

DÜET ZAMANI

Mustafa Sandal ilk olarak Harbiye'de verdiği konserlerinde sevenlerine 'Mod' isimli çalışmasının hazırlıklarına başladığını ve Zeynep Bastık'la düet yapacağını müjdelemişti. Ünlü şarkıcı, sözü ve müziği kendisine ait olan, aranjesi Erhan Bayrak tarafından yapılan, yönetmenliğini ise Tolga Akiş'in üstlendiği 'Mod' adlı şarkısını Zeynep Bastık'la yorumladı. Mustafa Sandal ve Zeynep Bastık'ın düeti 'Mod' DMC etiketi ile dijital platformlardaki yerini aldı.

SEKTÖRÜN YENİ OYUNCUSU

'Güzelliğini keşfet' mottosuyla yola çıkan Sinosha Kozmetik, geniş ürün gamı ve kalitesiyle sektöre hızlı bir giriş yaptı. Fransa'da üretilen ve fondötenden far paletine, eyeliner'dan ruja uzanan ürünler uzun süre dayanıklılığıyla dikkat çekiyor, ayrıca paraben içermiyor. Sinosha, Boyner, Harvey Nichols, Galeries Lafayette ve Brandroom mağazalarında satışa sunuluyor.

ŞIMARMA ZAMANI

Tchibo, hediye almak kadar vermeyi de sevenler için hem eğlenceli hem de işlevsel seçenekler sunuyor. Yeni yılı evde kutlayacaklar için renkli ev aksesuarları ve yılbaşı süslerinden eğlenceli oyunlara, şık takı ve saatlerden kişisel bakım ürünlerine kadar sayısız hediye seçeneği hem kendinizi hem sevdiklerinizi şımartmak için sizi bekliyor.

ÖZEL BİR TASARIM

Luzdemia'nın en yeni koleksiyonu olan opal harf kolyeler, iş hayatından spor şıklığa kadar günün her anında şıklığından taviz vermeyen kadınların favorisi olabilir. 14 Kt mikron kaplama ile üretilen 925 gümüş kolyelerde gerçek opal ve renkli zirkon taşlar kullanılmış. Opal taşın içinizdeki gizli potansiyeli ortaya çıkardığına, negatif etkilerden koruduğuna ve şans getirdiğine inanılıyor.

2020'DEN
NE BEKLİYORSANIZ
METRO'DA!
Çeşit çeşit süslemeler, herkesin yüzünü güldürecek hediyeler, sofralarınız için taptaze malzemeler ve yeni yıla dair aradığınız binlerce ürün Metro'da.
METRO

HIZLA BÜYÜYOR

Yenilikçi uygulamalarıyla kiralama sektöründe adından söz ettiren Garenta, günlük kiralama operasyonunu franchise sistemiyle genişletmeye devam ediyor. Son olarak Ankara'da ikinci şubelerini açtıklarını belirten Garenta ve ikinciyeni.com Genel Müdürü Emre Ayyıldız, kısa bir süre önce İstanbul Maltepe'de de hizmet vermeye başladıklarını vurguluyor.

YENİLİKÇİ BAKIŞ

Avva, yılın en özel gecesinde smart casual stili ile kendi yılbaşı hikayesini yaratmak isteyen erkeklere ilham veren öneriler sunuyor. Yılbaşı seçimlerinde favoriler arasındaki smokinlere, Avva erkeğinin yeni yorumu olan basic tişört ve balıkçı yaka trikolarla eşlik ediyor. Ön plana çıkan tasarımlar arasında slim fit, desenli gömlekler ve zincir detaylı flannel pantolonlar da var.

YENİ BİR SEN

İhtiyaca yönelik iki farklı kolajen içeceği sunan Collaquin, geçen yıl müşterisiyle buluştu. Ankara'da Sağlık Bakanlığı GMP sertifikasına sahip bir ilaç fabrikasında yerli olarak üretilen Collaquin, 2020 yılında yeni ürünlerini paylaşmayı planlıyor. Eczaneler, güzellik merkezleri ve collaquin.com sitesinde satışa sunuluyor.

KLASİKLERE SAYGI

Dünyaca ünlü Fransız markası Lacoste, yılbaşını 'Croco Magic' özel saat koleksiyonuyla karşılıyor. Kadın, erkek ve çocuk olarak üç farklı versiyonu olan Lacoste Croco Magic; beyaz renk kasası, markanın klasikleşmiş polo tişört dokusunda tasarlanan beyaz petit pique dokulu kayışı ve 50 metreye kadar su geçirmez özelliğiyle unutulmaz bir hediye seçeneği sunuyor.

SÜRPRİZ KAMPANYALAR

Greyder mağazalarının yeni yıl kampanyasında ayakkabı, bot ve aksesuar koleksiyonlarında büyük fiyat avantajları var. Kadın koleksiyonunda sezonun trend rengi beyaz öne çıkarken; canlı renklerin parıltılı detaylarla harmanlandığı ürünler şık ve konforlu bir kış vadediyor.

LEKELERE TEK ÇÖZÜM

Tek ürünle tüm lekelere, ağır kirlere ve yağlara veda edebilirsiniz. Organik bitki özlerinin yüksek oranda saflaştırılmasıyla üretilen Eya Clean, natürel ve kokusuz bir leke çıkarıcı ve yağ çözücü ürün. Koku, bakteri ve küf oluşumunun engellenmesine yardımcı oluyor. Uzun süreli koruma sağlıyor. Doğada artık madde bırakmıyor ve tamamen çözünüyor.

EVİNİZDEKİ TAZELİK

Vernel Max Aromatheraphy+ doğanın tazeliğini ve sakinleştirici etkisini giysinize taşımanız için özel olarak tasarlanmış. Kremsi formülüyle duyularınızı rahatlatan ve ruhunuzu besleyen Vernel Max'ın içeriğindeki özel parfüm kapsülleri, yeni yıkanmış giysilerinizi giydiğinizde her hareket ve dokunuşunuzda aktive oluyor.

AYDINLIK BİR CİLT

Lyn Skincare ürünleri; defnenin ilhamı ve bilimin gücüyle yepyeni bir hikaye yazıyor. Koyu yeşil rengiyle cilde enerji, canlılık veren defneyaprağı, güçlü antioksidan kapasitesi sayesinde birçok cilt probleminde önleyici ve iyileştirici özelliği ile ön planda. Lyn Yaşlanma Karşıtı Antiaging Serum, içeriğindeki yüzde 100 doğal bitkisel yağlarla cildinize ışıltı veriyor, yaşlanma belirtilerini önlüyor ve cildi canlandırırken yeniliyor.

KIR EVİ SICAKLIĞI

Yataş Bedding'in yılbaşına özel hazırladığı Country Koleksiyonu en özel hediye alternatifleriniz arasında yer alabilir.
Yılbaşının vazgeçilmezi olan kırmızı, bej renk ile Country Koleksiyonu'nda bir araya geliyor. Jüt keseler, ketenler ve ekose desenler, yeni yılı bir dağ evinde şömine başında sıcak çikolata eşliğinde karşıladığınızı hissettiriyor.

Evimde Hobi®
atmıyoruz, yeniliyoruz

EvimdeHobi.com, Türkiye'nin craft sektöründe hizmet veren öncü ve lider markası Cadence Boya'nın e-ticaret bayisi olup, tüm ürünlerini bünyesinde bulunduran bir firmadır. Geri dönüşüm, yenileme, hobi, el sanatları ve dekorasyona dair tüm ürünleri bulabileceğiniz bir internet sitesidir. Amacımız; profesyonellerin dekorasyon tarzını ve kullanımını herkes için daha erişilebilir ve kullanılabilir hale getirmektir. Bunu başarmak için pazardaki değişimleri benimsedik ve modern perakende tekniklerini iş modelimize uyarladık. EvimdeHobi.com 5000'den fazla ürün çeşitliliği ve tüm Türkiye'ye sunduğu kargo avantajıyla, hobi ve craft sektöründeki ürünleri sizlere ulaştırır. Geniş ürün yelpazesi ve renk skalası ile hayal gücünüzü yansıtabileceğiniz, eğlenerek uygulayabileceğiniz ürünlerimizle daha uzun yıllar ilk günkü heyecanla sizlere ilham vermeye, rehberlik etmek devam edeceğiz.

- Boyalar
- Mediumlar
- Çatlatmalar
- Vernikler
- Rölyef Pastalar
- Yapıştırıcılar
- Fırçalar
- Dekoratif Yan Ürünler

Cadence Eskitme Kremi
Distress Pasta

Cadence Hybrid
Multisurface

Danışman olun!

Danışman olup fikirlerinizi kazanca dönüştürmek için bizimle iletişime geçin.

Kolay Ödeme Yöntemi

Cüzdan hesabınıza dilediğiniz zaman bakiye yükleyebilir, canınız istediğinde bu bakiye ile sipariş ödemelerinizi gerçekleştirebilirsiniz.

Çarkıfelek

Çarkıfelek uygulaması ile anında indirim kuponu kazanabilirsiniz.

Güvenli Teslimat

Yurt içi ve Yurt dışında UPS Kargo güvencesi ile teslimat.

Aynı Gün Teslimat

İstanbul içi siparişlerde aynı gün Motokurye ile teslimat hizmeti.

Sosyal medya üzerinden bizleri takip ederek yeni fikir ve ürünlerden haberdar olun..

www.evimdehobi.com

Ahmediye Mahallesi, Halk Caddesi, Emin Ongan Sokak, No: 8/A, Üsküdar - İstanbul

/evimdehobi /evimdehobi /evimdehobi info@evimdehobi.com +90 850 346 46 24

CADENCE YARLI ÜRÜNÜ

Axess'te devir değişiyor chip-paralar kaybolmuyor

KAYBOLMAYAN CHIP PARA

Şimdi Axessleyenler chip-paralarını dilediği gibi biriktiriyor, hayalinde ne varsa alıyor.

axess

AXESS yaz 5990'a gönder, başvurun onaylandığında kartını en yakın şubeden hemen al.

Axess kazandırır

Kart kampanyalarından kazanılan chip-paraların silinmemesi uygulaması; 21 Ekim 2019 tarihinde kartınızdaki mevcut chip-paralar ile, bu tarihten itibaren kazanılacak chip-paralar için geçerlidir. Chip-paraların kazanım ve kullanım alanlarına ilişkin sınırlamalar/detaylar kampanya özelinde değişiklik göstermektedir. Akaryakıt sektöründe kazanılan chip-paralar sadece akaryakıt sektöründeki Axess üye işyerlerinde akaryakıt ve otogaz alımlarında kullanılabilir. Akbank T.A.Ş. kampanyayı durdurma ve kampanya şartlarında değişiklik yapma hakkını saklı tutar.

AKBANK